

Statistikkksamling

Markedsordningen for korn

Samling av aktuell statistikk

Spesielt oppsummering av sesongen 2024/2025

Oslo, 02.03.2026

Felleskjøpet Agri avdeling markedsregulering

Innhold

1. Areal	4
1.1 Areal per kornart per år totalt for landet	4
1.2 Areal per kornart per fylke	8
2. Avling	10
2.1 Avling i kg per dekar	10
2.2 Avlingsutvikling, tonn	11
3. Jordbruksbedrifter etter arealgrupper	12
3.1 Jordbruksbedrifter med areal av korn- og oljevekster, etter arealgrupper	12
4. Priser	14
4.1 Målpriser, øre/kg	14
4.2 Akkumulert noteringspris, øre/kg	14
4.3 Avvik akkumulert noteringspris - mål-/styringspris, øre/kg	14
4.4 Styringspriser, øre/kg*	14
4.5 Prisnedskrivningstilskudd og matkornstilskudd	16
5. Innkjøp	17
5.1 Innkjøp landstall	17
5.1.1 Innkjøp - kvanta og gjennomsnittlige priser til produsent* for landet	17
5.2 Innkjøp fylkestall	18
5.2.1 Kvantum korn, ertor og oljefrø fylkesvis*	18
5.3 Fordeling hveteklasser	19
6. Avsetningstiltak	20
6.1 Prisnedskrivning og overlagring av korn	20
6.2 Omsetningsavgift	21
7. Importkvoter	22
7.1 Matkorn	22
7.1.1 Matkorn – tollsatser innenfor kvoter	22
7.1.2 Matkorn - utnyttelse av kjøpte importkvoter (tonn)	22
7.2 Karbohydratråvarer	23
7.2.1 Karbohydratråvarer - tollsatser innenfor kvoter	23
7.2.2 Karbohydratråvarer - utnyttelse av kjøpte importkvoter (tonn)	24
7.2.3 Andre importkvoter	25

7.2.4 Forbruk av importerte råvarer til kraftfôr (tonn)	26
7.3 RÅK-varer	27
7.3.1 Import av hel- og halvfabrikata med korn (RÅK-varer) – Tonn.....	27
8. Forbruk av matkorn og salg av kraftfôr.....	28
8.1 Forbruk av matkorn	28
8.1.1 Forbruk av korn til mat (tonn).....	28
8.1.2 Forbruk av mathvete	30
8.2 Salg av kraftfôr	32
8.2.1 Salg av kraftfôr kvartalsvis, tonn.....	32
8.2.2 Salg av kraftfôr kalenderår, tonn	32
9. Råvareforbruk i kraftfôr.....	35
9.1 Forbruk av kraftfôrråvarer – norsk og import (tonn)	35
9.2 Forbruk av råvaregrupper (tonn)	36
9.2.1 Forbruk av råvaregrupper (tonn)	36
9.2.2 Andel av råvaregrupper i kraftfôr	37
9.2.3 Andel norsk korn i kraftfôr	38

1. Areal

1.1 Areal per kornart per år totalt for landet

Kilde: Landbruksdirektoratet (søknad om produksjonstilskudd), SSB (antall bruk)

Kornart	2000	2001	2002	2003	2004	2005	2006	2007	2008	2009	2010	2011	2012
Høsthvete	275 389	118 821	144 792	318 038	330 284	271 162	295 393	381 611	367 116	256 833	178 377	141 495	19 724
Vårhvete	403 900	512 431	489 215	437 574	494 192	531 625	556 755	526 503	563 522	558 645	520 079	596 240	648 508
Hvete	679 289	631 252	634 007	755 612	824 476	802 787	852 148	908 114	930 638	815 478	698 456	737 735	668 232
Rug og rughvete*	23 166	16 836	24 058	44 405	68 748	69 346	60 411	76 282	81 694	71 221	65 538	52 799	14 756
Bygg	1 605 462	1 727 385	1 773 166	1 598 539	1 445 213	1 608 471	1 503 819	1 388 730	1 282 778	1 351 146	1 417 619	1 475 232	1 558 255
Havre	943 261	827 421	780 310	835 480	842 021	732 278	731 829	717 927	768 525	805 633	722 169	713 541	689 422
Rughvete	14 874	10 152											
Sum korn	3 266 052	3 213 046	3 211 541	3 234 036	3 180 458	3 212 882	3 148 207	3 091 053	3 063 635	3 043 478	2 903 782	2 979 307	2 930 665
Erter **			2 000	6 000	8 124	15 000	17 800	28 000	25 000	25 400	21 400	16 400	15 000
Oljefrø	57 187	108 600	109 633	75 132	68 261	66 884	65 109	61 976	48 114	43 206	56 428	52 025	54 873
Erter og åkerbønner ***											(302)	5 654	5 493
I alt	3 323 239	3 321 646	3 323 174	3 315 168	3 256 843	3 294 766	3 231 116	3 181 029	3 136 749	3 112 084	2 981 308	3 053 386	3 006 031
Endring fra året før		-1 593	1 528	-8 006	-58 325	37 923	-63 650	-50 087	-44 280	-24 665	-130 776	72 078	-47 355
Endring i prosent		0,0 %	0,0 %	-0,2 %	-1,8 %	1,2 %	-1,9 %	-1,6 %	-1,4 %	-0,8 %	-4,2 %	2,4 %	-1,6 %
Antall bruk	21 379	20 599	19 509	18 277	17 652	16 770	15 828	15 083	14 550	14 019	13 533	13 080	12 532
Areal per bruk, daa	155	161	170	181	185	196	204	211	216	222	220	233	240

* Rughvete var egen rubrikk inntill 2002

** Erter behandles separat frem til 2015

*** Før 2015 er denne raden øvrige belgvekster som bønner

Kornart	2013	2014	2015	2016	2017	2018	2019	2020	2021	2022	2023	2024	2025****
Høsthvete	91 327	205 474	375 711	114 213	302 714	99 275	426 143	191 191	182 686	327 123	260 434	142 771	128 139
Vårhvete	456 404	585 034	480 096	552 434	453 771	485 939	375 545	484 611	453 074	426 401	385 354	449 369	474 049
Hvete	547 731	790 508	855 807	666 647	756 485	585 214	801 688	675 802	635 760	753 524	645 788	592 140	602 188
Rug og rughvete*	30 095	60 846	104 104	45 460	83 616	33 166	92 900	65 200	83 071	106 492	87 733	57 296	35 828
Bygg	1 587 177	1 259 617	1 225 484	1 367 167	1 341 192	1 472 088	1 297 962	1 390 676	1 427 450	1 313 058	1 420 158	1 455 245	1 571 635
Havre	684 556	714 966	629 935	758 377	672 489	694 537	546 678	665 171	685 149	631 922	684 330	695 530	602 452
Rughvete													
Sum korn	2 849 559	2 825 937	2 815 330	2 837 651	2 853 782	2 785 005	2 739 228	2 796 849	2 831 430	2 804 996	2 838 009	2 800 211	2 812 103
Erter **	8 000	15 000	12 000										
Oljefrø	34 623	40 999	34 707	41 301	23 002	32 523	34 105	29 704	24 212	30 277	19 294	18 479	27 137
Erter og åkerbønner ***	2 169	1 629	8 956	24 597	26 183	32 586	27 976	42 319	32 260	59 667	64 539	73 796	75 542
I alt	2 894 351	2 883 565	2 870 993	2 903 549	2 902 967	2 850 114	2 801 309	2 868 872	2 887 902	2 894 940	2 921 842	2 892 486	2 914 782
Endring fra året før	-111 680	-10 786	-12 572	32 556	-582	-52 853	-48 805	67 563	19 030	7 038	26 902	-29 356	22 296
Endring i prosent	-3,7 %	-0,4 %	-0,4 %	1,1 %	0,0 %	-1,8 %	-1,7 %	2,4 %	0,7 %	0,2 %	0,9 %	-1,0 %	0,8 %
Antall bruk	11 745	11 511	11 268	11 173	10 955	10 506	10 201	10 121	10 074	9 878	9 812	9 565	9 419
Areal per bruk, daa	246	251	255	260	265	271	275	283	287	293	298	302	309

* Rughvete var egen rubrikk inntill 2002

** Erter behandles separat frem til 2015

*** Før 2015 er denne raden øvrige belgvekster som bønner

**** Foreløpige arealtall fra Landbruksdirektoratet

	Høsthvete	Vårhvete	Hvete	Rug og rughvete*	Bygg	Havre	Sum korn	Oljefrø	Erter**	Erter og åkerbønner***	Totalareal
2000	275 389	403 900	679 289	38 040	1 605 462	943 261	3 266 052	57 187	-	-	3 323 239
2001	118 821	512 431	631 252	26 988	1 727 385	827 421	3 213 046	108 600	-	-	3 321 646
2002	144 792	489 215	634 007	24 058	1 773 166	780 310	3 211 541	109 633	2 000	-	3 323 174
2003	318 038	437 574	755 612	44 405	1 598 539	835 480	3 234 036	75 132	6 000	-	3 315 168
2004	330 284	494 192	824 476	68 748	1 445 213	842 021	3 180 458	68 261	8 124	-	3 256 843
2005	271 162	531 625	802 787	69 346	1 608 471	732 278	3 212 882	66 884	15 000	-	3 294 766
2006	295 393	556 755	852 148	60 411	1 503 819	731 829	3 148 207	65 109	17 800	-	3 231 116
2007	381611	526 503	908 114	76 282	1 388 730	717 927	3 091 053	61 976	28 000	-	3 181 029
2008	367 116	563 522	930 638	81 694	1 282 778	768 525	3 063 635	48 114	25 000	-	3 136 749
2009	256 833	558 645	815 478	71 221	1 351 146	805 633	3 043 478	43 206	25 400	-	3 112 084
2010	178 377	520 079	698 456	65 538	1 417 619	722 169	2 903 782	56 428	21 400	(302)	2 981 308
2011	141 495	596 240	737 735	52 799	1 475 232	713 541	2 979 307	52 025	16 400	5 654	3 053 386
2012	19 724	648 508	668 232	14 756	1 558 255	689 422	2 930 665	54 873	15 000	5 493	3 006 031
2013	91 327	456 404	547 731	30 095	1 587 177	684 556	2 849 559	34 623	8 000	2 169	2 894 351
2014	205 474	585 034	790 508	60 846	1 259 617	714 966	2 825 937	40 999	15 000	1 629	2 883 565
2015	375 711	480 096	855 807	104 104	1 225 484	629 935	2 815 330	34 707	12 000	8 956	2 870 993
2016	114 213	552 434	666 647	45 460	1 367 167	758 377	2 837 651	41 301	-	24 597	2 903 549
2017	302 714	453 771	756 485	83 616	1 341 192	672 489	2 853 782	23 002	-	26 183	2 902 967
2018	99 275	485 939	585 214	33 166	1 472 088	694 537	2 785 005	32 523	-	32 586	2 850 114
2019	426 143	375 545	801 688	92 900	1 297 962	546 678	2 739 228	34 105	-	27 976	2 801 309
2020	191 191	484 611	675 802	65 200	1 390 676	665 171	2 796 849	29 704	-	42 319	2 868 872
2021	182 686	453 074	635 760	83 071	1 427 450	685 149	2 831 430	24 212	-	32 260	2 887 902
2022	327 123	426 401	753 524	106 492	1 313 058	631 922	2 804 996	30 277	-	59 667	2 894 940
2023	260 434	385 354	645 788	87 733	1 420 158	684 330	2 838 009	19 294	-	64 539	2 921 842
2024	142 771	449 369	592 140	57 296	1 455 245	695 530	2 800 211	18 479	-	73 796	2 892 486
2025****	128 139	474 049	602 188	35 828	1 571 635	602 452	2 812 103	27 137	-	75 542	2 914 782

* Rughvete var egen rubrikk inntill 2002

** Erter behandles separat frem til 2015

*** Før 2015 er denne raden øvrige belgvekster som bønner

**** Foreløpige areall tall fra Landbruksdirektoratet

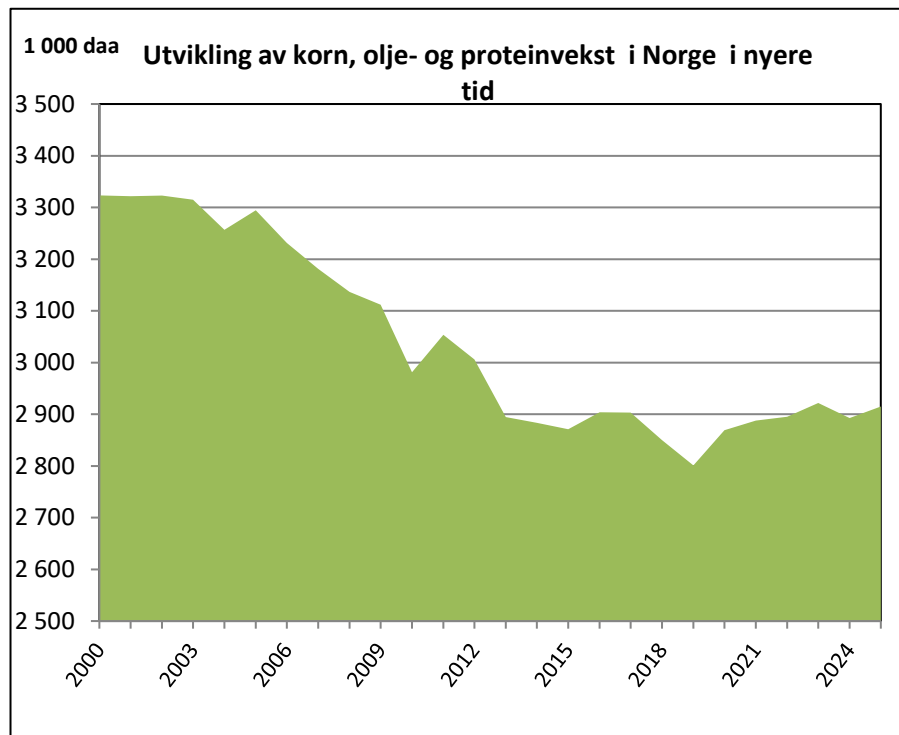
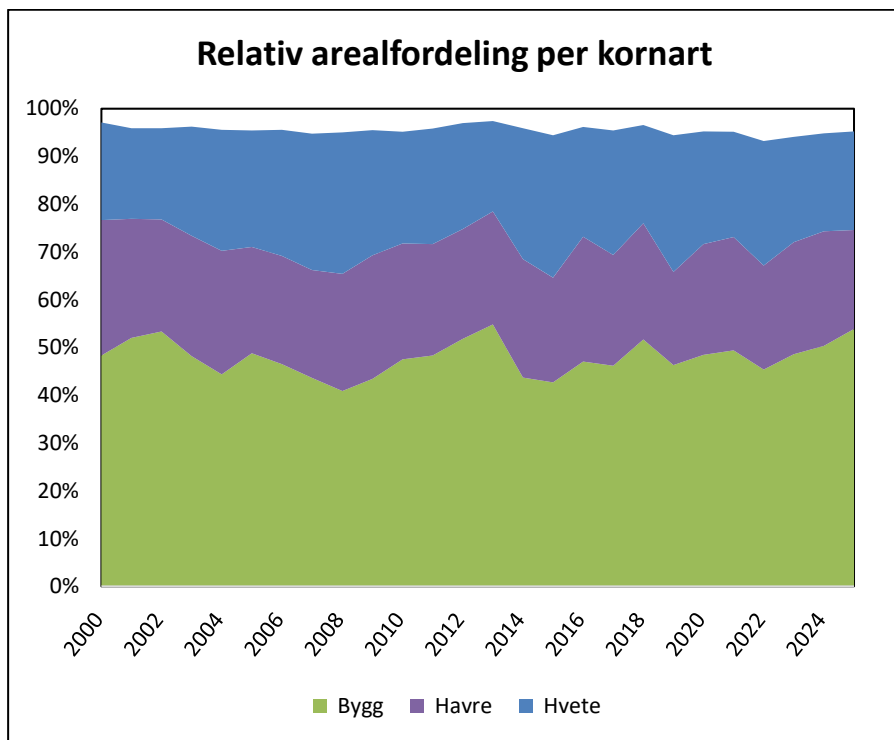

1.2 Areal per kornart per fylke

Kilde: Landbruksdirektoratet

Areal per fylke 2024, daa	Høstvetete	Vårvetete	Rug og Rughvetete	Bygg	Havre	Oljefrø	Erter og bønner	Sum korn og oljefrø, 2024	Sum korn og oljefrø, 2020	Endring
Østfold	71 039	117 966	16 864	207 784	125 469	7 584	29 481	576 187	561 091	15 096
Akershus og Oslo	27 276	77 264	8 092	255 295	225 008	3 998	15 573	612 506	597 104	15 402
Hedmark	5 093	55 993	3 431	331 136	133 018	498	5 982	535 151	526 969	8 182
Oppland	282	16 308	710	115 897	19 618	233	883	153 931	178 760	-24 829
Buskerud	3 850	62 095	2 007	60 481	57 004	1 526	3 909	190 872	185 597	5 275
Vestfold	15 672	89 559	24 107	67 256	35 914	3 701	15 126	251 335	261 242	-9 907
Telemark	1 614	20 141	1 695	17 457	20 474	310	2 184	63 875	60 951	2 924
Aust-Agder	184	358	-	1 571	4 496	-	18	6 627	6 226	401
Vest-Agder	49	28	1	1 709	2 286	-	18	4 091	4 604	-513
Rogaland	1 189	525	14	29 511	3 758	-	20	35 017	33 364	1 653
Hordaland	-	2	-	179	-	-	-	181	127	54
Sogn og Fjordane	-	-	5	40	43	3	2	93	89	4
Møre og Romsdal	52	93	-	9 162	991	-	23	10 321	9 795	526
Trøndelag	16 471	9 007	370	355 696	67 153	626	577	449 900	442 004	7 896
Nordland	-	30	-	1 703	298	-	-	2 031	2 825	-794
Troms og Finnmark	-	-	367	1	-	-	-	368	26	342
Sum	142 771	449 369	57 663	1 454 878	695 530	18 479	73 796	2 892 486	2 870 774	21 712

Areal per fylke 2025 (foreløpig*), daa	Høstvetete	Vårvetete	Rug og Rughvetete	Bygg	Havre	Oljefrø	Erter og bønner	Sum korn og oljefrø	Sum 2021	Endring
Østfold	49 983	136 345	10 527	234 621	107 675	10 613	30 623	580 387	563 876	16 511
Akershus og Oslo	15 204	96 705	4 233	286 986	189 645	6 828	17 361	616 962	594 908	22 054
Hedmark	7 666	55 953	3 198	348 942	115 577	1 377	5 154	537 867	527 899	9 968
Oppland	1 370	14 787	207	124 250	17 512	257	962	159 345	178 192	-18 847
Buskerud	4 352	60 619	2 217	71 915	48 903	1 112	4 683	193 801	188 249	5 552
Vestfold	19 094	81 680	14 352	85 655	32 741	5 518	14 405	253 445	243 601	9 844
Telemark	724	17 673	551	22 161	20 750	500	1 824	64 183	63 356	827
Aust-Agder	148	326	60	3 131	3 545	-	39	7 249	6 577	672
Vest-Agder	29	-	-	2 036	1 449	-	39	3 553	4 515	-962
Rogaland	1 083	631	14	25 987	4 310	50	10	32 085	30 685	1 400
Hordaland	-	-	-	181	-	-	-	181	101	80
Sogn og Fjordane	-	1	-	30	54	3	7	95	95	0
Møre og Romsdal	169	91	80	9 736	879	-	37	10 992	10 158	834
Trøndelag	28 317	9 102	387	353 899	58 946	879	394	451 924	441 307	10 617
Nordland	-	136	2	1 708	466	-	4	2 316	2 033	283
Troms og Finnmark	-	-	-	397	-	-	-	397	34	363
Sum	128 139	474 049	35 828	1 571 635	602 452	27 137	75 542	2 914 782	2 855 586	59 196

Kornareal per fylke 2024, daa

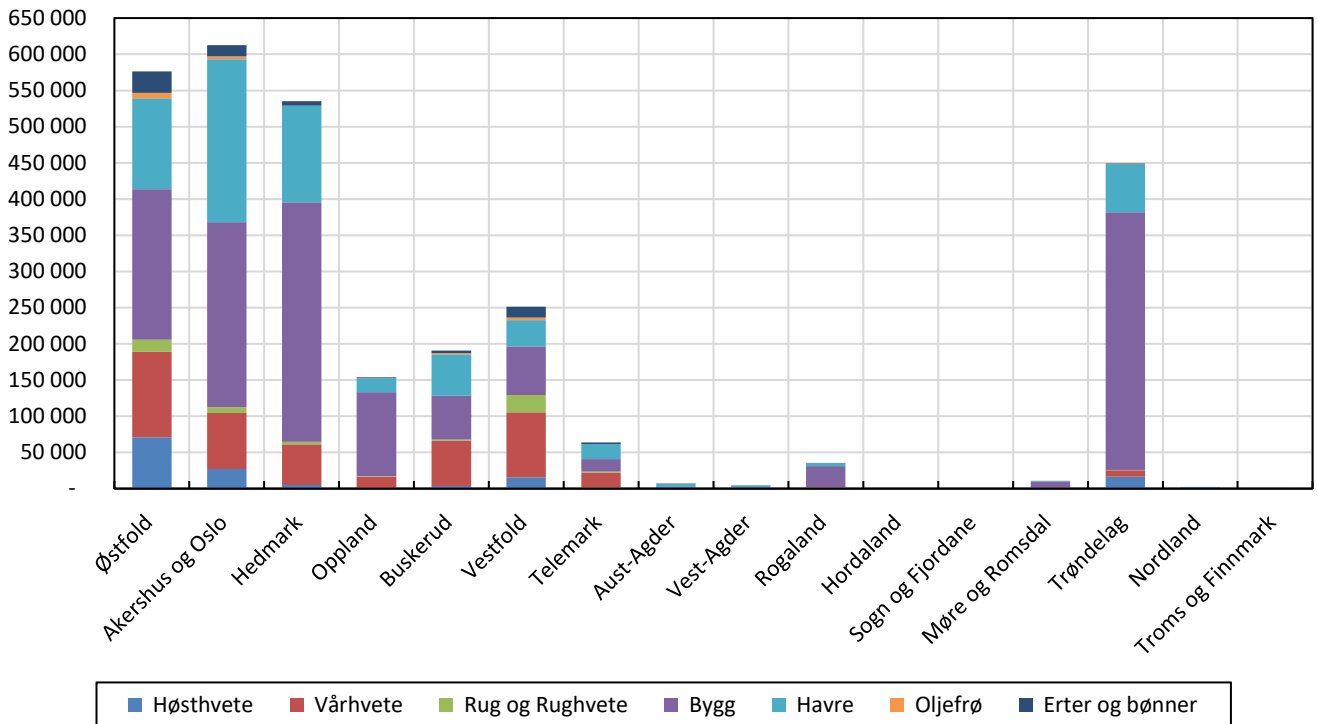

Utvikling kornareal per fylke, 2024 og 2020

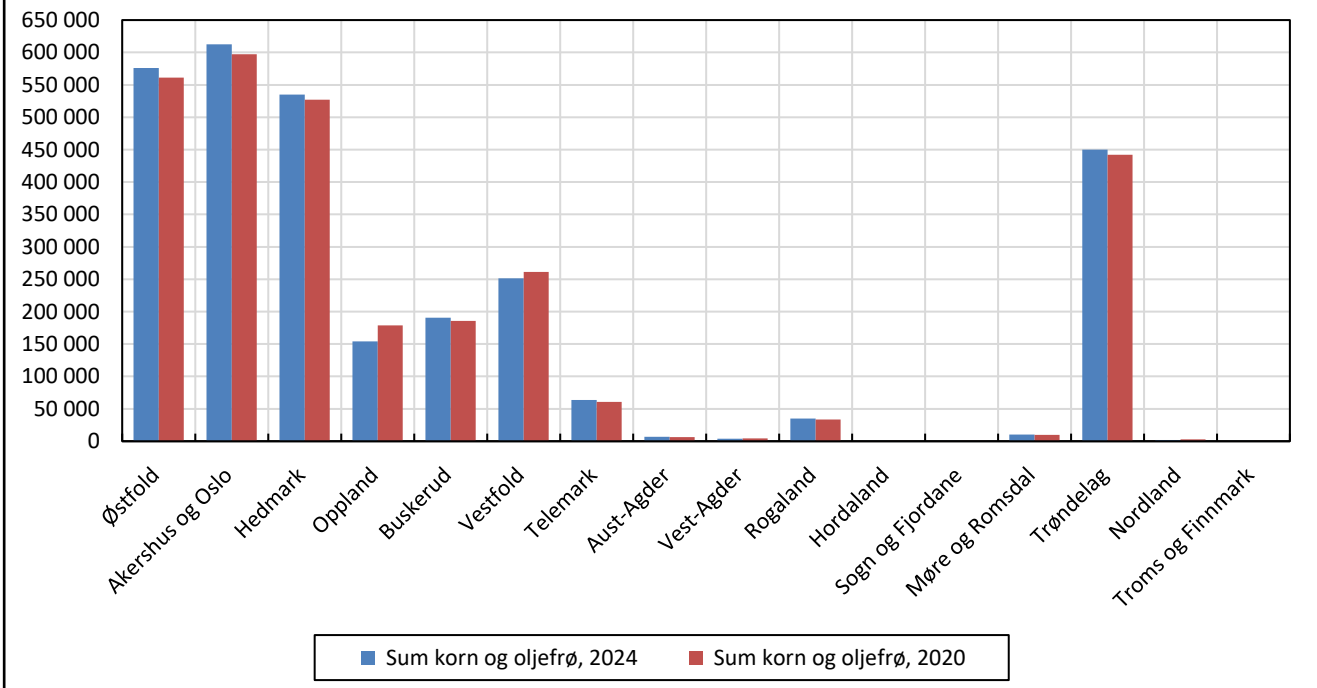

2. Avling

2.1 Avling i kg per dekar

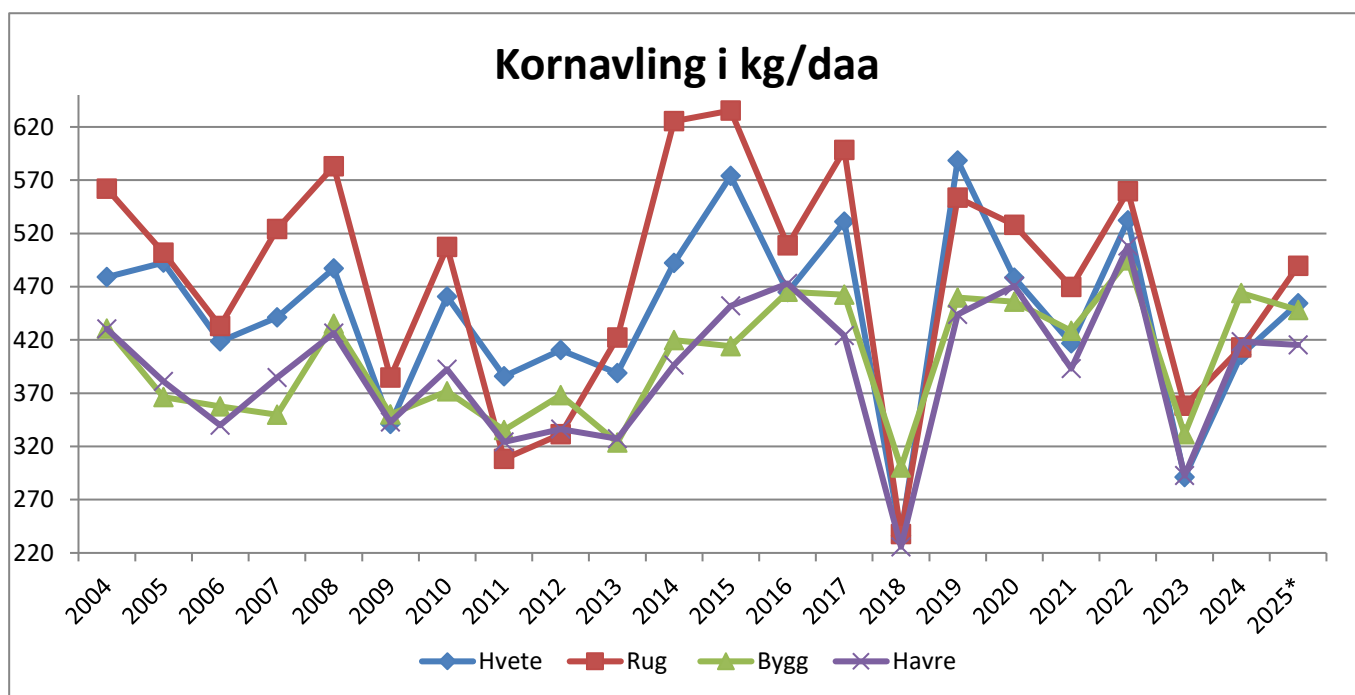

Avling - kg/daa	Hvete	Rug	Bygg	Havre	Totalt korn	Oljefrø, åkerbønner
2004	479	562	431	430	446	180
2005	493	502	366	381	404	168
2006	419	433	358	340	371	147
2007	441	524	350	385	389	145
2008	487	583	435	427	453	204
2009	341	385	350	343	347	159
2010	461	507	372	392	401	172
2011	386	308	335	324	345	165
2012	411	332	368	336	370	209
2013	389	422	324	327	338	139
2014	492	625	420	396	439	199
2015	574	635	414	452	479	240
2016	465	509	465	473	468	216
2017	531	598	462	424	478	263
2018	236	238	300	226	267	133
2019	589	554	460	444	497	317
2020	478	528	456	471	466	272
2021	417	470	429	393	419	254
2022	532	559	495	508	510	313
2023	291	358	331	293	314	190
2024	406	413	464	418	439	288
2025*	454	490	448	415	445	330

*Prognose
november
2025

2.2 Avlingsutvikling, tonn

Kilde: Landbruksdirektoratet

År	Tonn korn og olje-og proteinvekst
1970	795 904
1980	1 150 900
1990	1 577 100
2000	1 309 052
2010	1 222 578
2015	1 364 784
2016	1 344 250
2017	1 197 725
2018	763 565
2019	1 358 047
2020	1 329 417
2021	1 208 958
2022	1 463 743
2023	909 030
2024	1 257 978
2025*	1 288 979

*Prognose november 2025

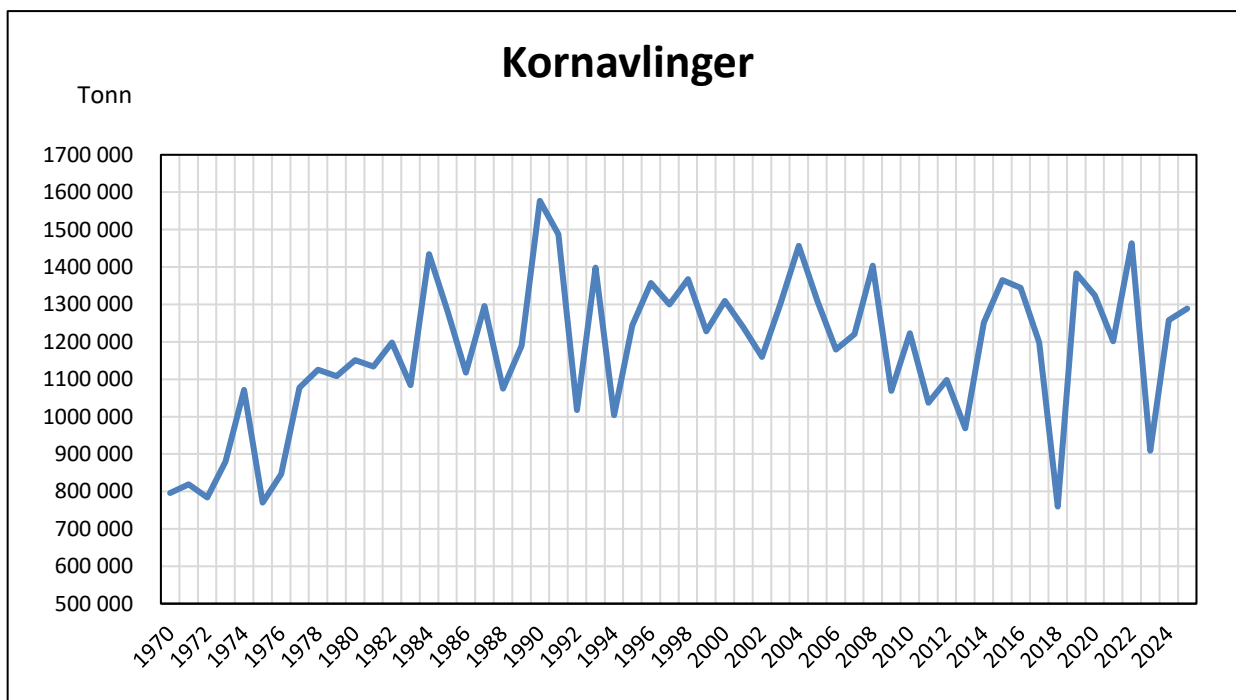

3. Jordbruksbedrifter etter arealgrupper

3.1 Jordbruksbedrifter med areal av korn- og oljevekster, etter arealgrupper

Kilde: SSB, Statistikkbanken; 05981: Jordbruksbedrifter med ymse vekster og gjennomsnittlig areal, etter jordbruksareal i drift 2000-2024, korn og oljevekster

År	Jordbruks- bedrifter	1-49 daa	50-99 daa	100- 199 daa	200- 299 daa	300-499 daa	501 daa og over
2000	21 379	2 223	3 943	6 244	4 015	3 412	1 542
2001	20 599	1 964	3 713	5 903	3 898	3 434	1 687
2002	19 509	1 580	3 441	5 603	3 675	3 412	1 798
2003	18 277	1 202	3 089	5 240	3 542	3 323	1 881
2004	17 652	970	2 934	5 053	3 419	3 292	1 984
2005	16 770	795	2 638	4 760	3 269	3 252	2 056
2006	15 828	623	2 428	4 520	3 016	3 114	2 127
2007	15 083	547	2 215	4 277	2 897	3 002	2 145
2008	14 550	596	2 117	4 065	2 723	2 860	2 189
2009**	14 019	485	1 998	3 885	2 599	2 796	2 226
2010	13 533	480	1 879	3 705	2 475	2 732	2 262
2011	13 080	458	1 836	3 537	2 381	2 627	2 241
2012	12 532	457	1 718	3 354	2 271	2 488	2 244
2013	11 745	424	1 561	3 116	2 107	2 327	2 210
2014	11 511	366	1 546	3 043	2 029	2 239	2 288
2015	11 268	353	1 491	2 909	2 005	2 184	2 326
2016	11 173	340	1 431	2 863	1 985	2 168	2 386
2017	10 955	328	1 389	2 770	1 921	2 150	2 397
2018	10 506	350	1 282	2 657	1 839	2 012	2 366
2019	10 201	293	1 191	2 528	1 726	1 978	2 485
2020	10 121	256	1 167	2 503	1 729	1 977	2 489
2021	10 074	268	1 160	2 444	1 713	1 993	2 496
2022	9 878	248	1 127	2 347	1 657	1 979	2 520
2023	9 812	256	1 099	2 309	1 666	1 910	2 572
2024	9 565	250	1 030	2 234	1 625	1 816	2 610
2025*	9 419	250	997	2 187	1 559	1 804	2 622
Prosent av 2000	44 %	11 %	25 %	35 %	39 %	53 %	170 %

* Foreløpige tall

**Interpolert mellom 2008 og 2010

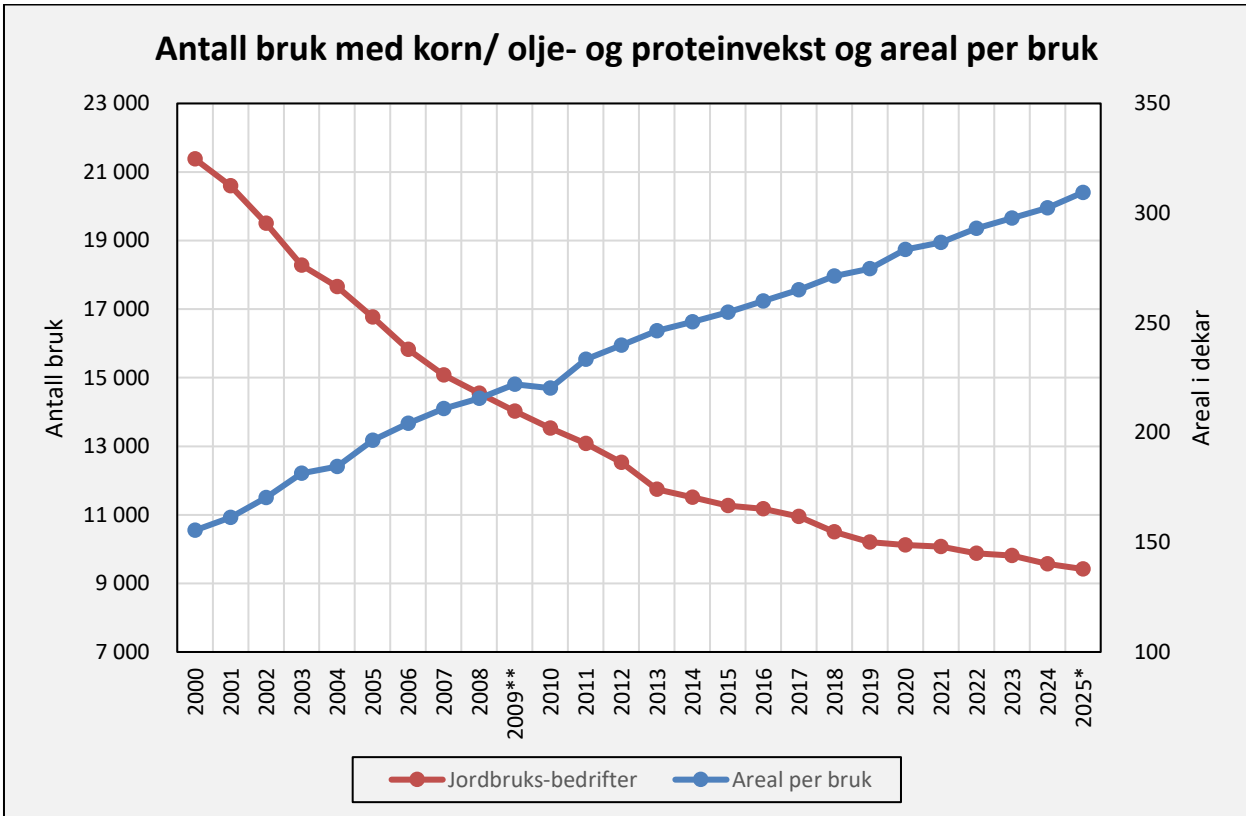

* Foreløpige tall

**Interpolert mellom 2008 og 2010

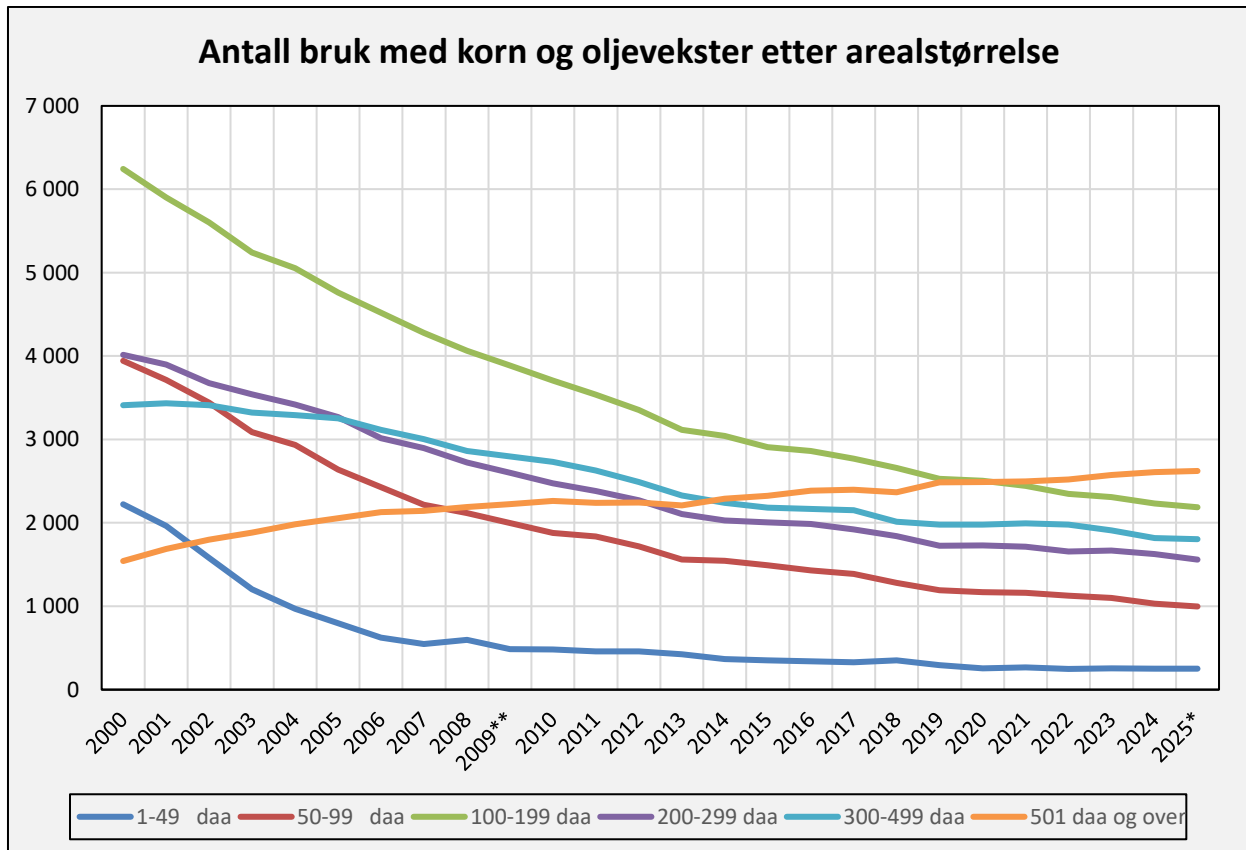

* Foreløpige tall

**Interpolert mellom 2008 og 2010

4. Priser

4.1 Målpriser, øre/kg

	2017/ 2018	2018/ 2019	2019/ 2020	2020/ 2021	2021/ 2022	2022/ 2023	2023/ 2024	2024/ 2025	2025/ 2026
Mathvete	326	336	350	367	380	480	480	500	537
Matrug	282	294	308	322	332	432	422	422	422
Bygg	276	284	296	306	316	406	396	403	408
Havre	250	258	270	283	293	393	383	390	404
Oljefrø*	569	569	581	598	638	-	-	-	-

*Ikke lenger målpris for oljefrø

4.2 Akkumulert noteringspris, øre/kg

	2017/ 2018	2018/ 2019	2019/ 2020	2020/ 2021	2021/ 2022	2022/ 2023	2023/ 2024	2024/ 2025
Mathvete	325	334	350	367	378	480	480	500
Matrug	283	293	308	322	333	432	420	422
Bygg	275	284	296	306	314	407	396	402
Havre	250	257	270	283	292	394	383	389
Oljefrø*	568	570	578	598	637	-	-	-

*Ikke lenger målpris for oljefrø

4.3 Avvik akkumulert noteringspris - mål-/styringspris, øre/kg

	2017/ 2018	2018/ 2019	2019/ 2020	2020/ 2021	2021/ 2022	2022/ 2023	2023/ 2024	2024/ 2025
Mathvete	(1,34)	(1,54)	0,33	(0,39)	(1,82)	0,02	(0,04)	(0,22)
Matrug	0,55	(0,05)	0,22	(0,12)	1,42	1,11	(1,35)	0,01
Bygg	(0,54)	(0,17)	(0,38)	0,34	(2,33)	0,98	1,13	(0,38)
Havre	(0,38)	(0,71)	(0,28)	0,40	(1,08)	0,84	1,13	0,08
Oljefrø*	(1,15)	0,94	(1,69)	0,12	(1,03)	-	-	-

*Ikke lenger målpris for oljefrø

4.4 Styringspriser, øre/kg*

	2017/ 2018	2018/ 2019	2019/ 2020	2020/ 2021	2021/ 2022	2022/ 2023	2023/ 2024	2024/ 2025	2025/ 2026
Mathvete									
Matrug		293				431	421		
Bygg							395	402	
Havre							382	389	
Oljefrø*									

*Ikke lenger målpris for oljefrø

Mål-/intensjonspriser*, øre/kg

*Intensjonspriser for bygg og havre 2001/02 - 2006/07, målpriser fra 2007/08.
Ingen målpris på oljefrø fra 2022/23.

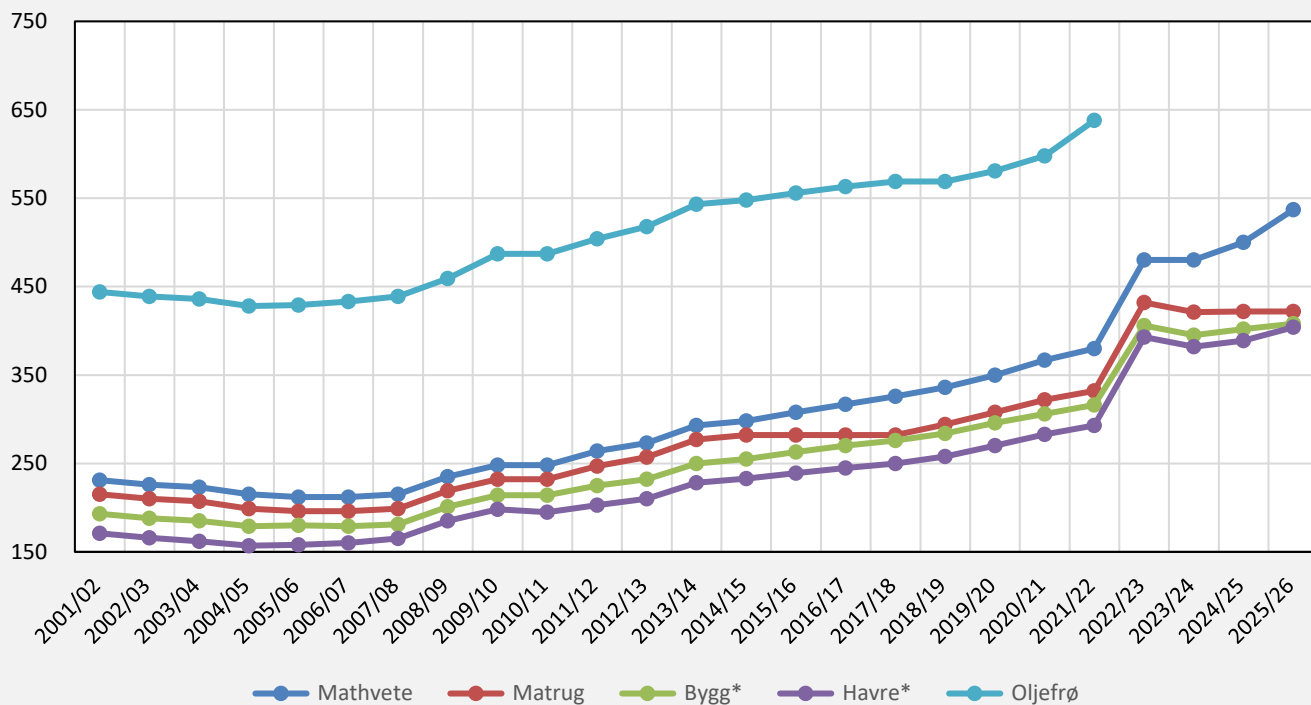

4.5 Prisnedskrivningstilskudd og matkorntilskudd

År	PNS, øre/kg	Matkorntilskudd øre/kg
2007/08	31,8	23,2
2008/09	25,8	23,2
2009/10	30,8	23,2
2010/11	30,8	23,2
2011/12	33,8	10,0
2012/13	33,8	14,0
2013/14	41,8	26,0
2014/15	46,8	26,0
2015/16	54,1	27,0
2016/17	56,6	31,0
2017/18	56,6	35,0
2018/19	60,3	41,3
2019/20	68,5	47,1
2020/21	78,8	53,8
2021/22	85,1	59,8
2022/23	140,1	-
2023/24	130,1	23,0
2024/25	137,1	47,0
2025/26	137,1	82,0

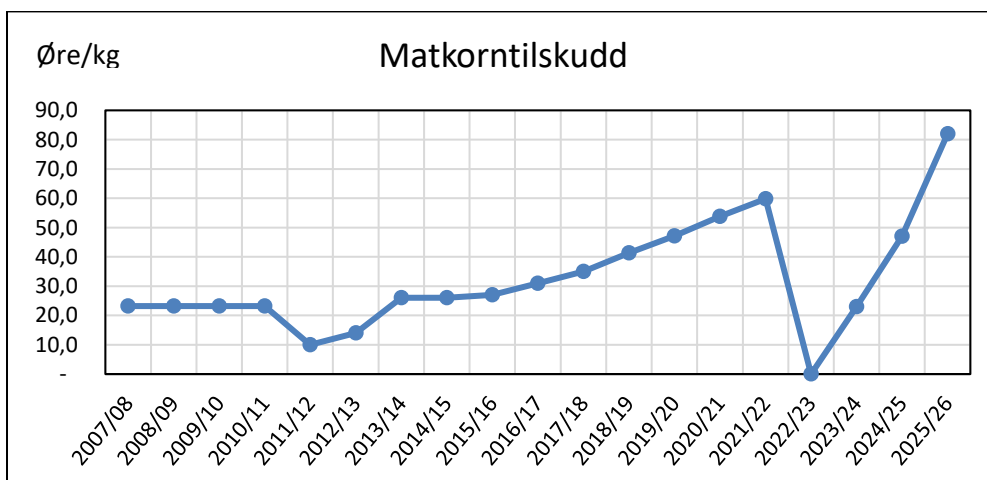
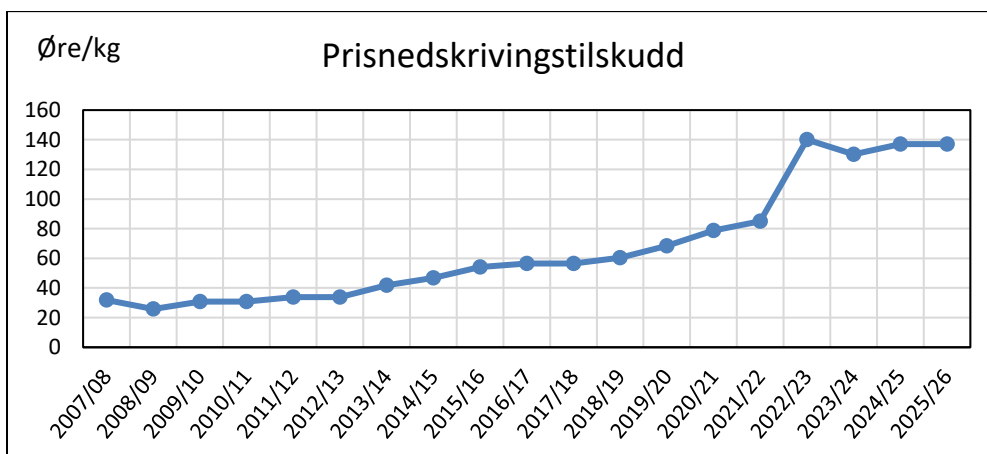

5. Innkjøp

5.1 Innkjøp landstall

5.1.1 Innkjøp - kvanta og gjennomsnittlige priser til produsent* for landet

Kilde: Landbruksdirektoratet; PRIS/PDR701RA

	2021/2022		2022/2023		2023/2024	
	Akkumulert per juni		Akkumulert per juni		Akkumulert per juni	
	øre/kg	Kg	øre/kg	Kg	øre/kg	Kg
Mathvete	364,28	103 331 655	474,05	274 192 766	476,49	56 509 371
Fôrhvete	312,54	39 188 949	410,36	110 570 233	400,62	122 238 070
Hvete		142 520 604		384 762 999		178 747 441
Matrug	329,36	15 310 305	426,09	24 303 242	419,97	3 673 244
Fôrrug	275,93	1 813 059	356,27	2 175 867	321,93	13 257 926
Rug		17 123 364		26 479 109		16 931 170
Bygg	302,55	412 281 796	400,30	620 413 753	389,03	445 822 282
Havre	280,78	188 374 475	387,98	307 340 708	376,42	190 203 992
Rughvete	295,04	16 353 668	389,34	32 961 320	377,05	13 656 613
Sum korn	306,30	776 653 907	413,22	1 371 957 889	392,61	845 361 498
Erter	422,03	2 959 625	533,65	9 435 110	533,92	7 271 346
Oljefrø	573,18	11 488 116	698,52	23 729 532	689,66	12 279 972
Sum prot.	542,22	14 447 741	651,62	33 164 642	631,74	19 551 318
I alt		791 101 648		1 405 122 531		864 912 816

*Gjennomsnittlige priser til produsent er basispris for korn omregnet til basis kvalitet, påplussert tillegg, fratrukket tørkekostnader, KSL-trekk, stedskorrigering, omsetningsavgift, analysekostnader o.a. jf kornguiden.

Tabellen oppdateres ikke fra 2024/25 sesongen.

5.2 Innkjøp fylkestall

5.2.1 Kvantum korn, erter og oljefrø fylkesvis*

Kilde: Landbruksdirektoratet

2024/25	Kvantum, tonn							
Fylke	HVETE	RUG og RUGHVETE	BYGG	HAVRE	SUM KORN	Oljefrø	Erter og bønner	TOTALT 2024/25
Østfold	73 612	6 730	93 234	50 864	224 440	1 137	9 725	235 302
Akershus og Oslo	40 609	3 129	115 165	93 055	251 958	599	5 137	257 694
Hedmark	27 068	1 623	152 620	51 831	233 142	75	1 973	235 190
Oppland	6 632	224	48 618	8 676	64 150	35	291	64 476
Buskerud	22 751	665	24 275	20 286	67 977	229	1 289	69 495
Vestfold	36 053	10 198	28 195	13 329	87 776	555	4 989	93 320
Telemark	7 293	716	6 636	7 151	21 796	46	720	22 563
Aust-Agder	193	-	432	1 151	1 775	-	6	1 781
Vest-Agder	20	-	615	640	1 275	-	6	1 280
Rogaland	728	-	14 179	1 749	16 656	-	7	16 663
Hordaland	-	-	113	-	113	-	-	113
Sogn og Fjordane	-	-	15	18	33	0	1	34
Møre og Romsdal	41	-	4 070	424	4 534	-	8	4 541
Trøndelag	11 192	110	150 325	28 885	190 512	94	190	190 796
Nordland	25	-	402	98	524	-	-	524
Troms og Finmark	-	-	-	-	-	-	-	-
Sum landet	226 216	23 394	638 896	278 154	1 166 661	2 771	24 342	1 193 773

*Denne tabellen inneholder ikke avrens (renset fra såvare og solgt som salgskorn).

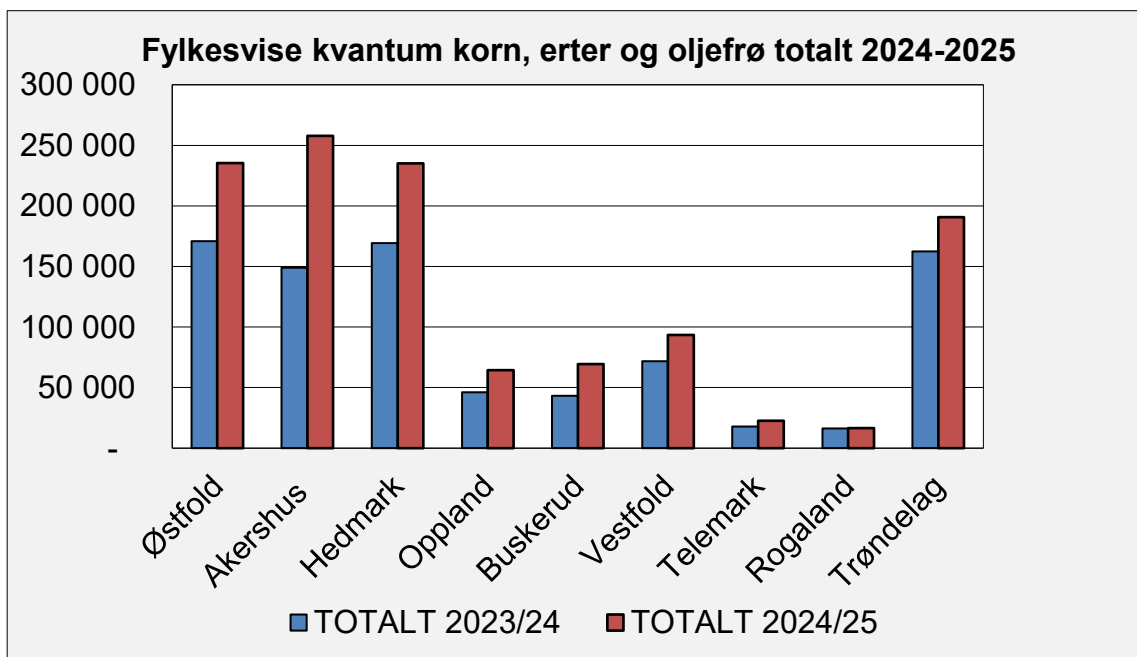

5.3 Fordeling hveteklasser

Kilde: Landbruksdirektoratet

	Klassefordeling mathvete - tilgang										
	2014/15	2015/16	2016/17	2017/18	2018/19	2019/20	2020/21	2021/22	2022/23	2023/24	2024/25
	Volum-andel	Volum-andel	Volum-andel	Volum-andel	Volum-andel	Volum-andel	Volum-andel	Volum-andel	Volum-andel	Volum-andel	Volum-andel
Totalt mathvete	100,0 %	100,0 %	100,0 %	100,0 %	100,0 %	100,0 %	100,0 %	100,0 %	100,0 %	100,0 %	100,0 %
Klasse 1	0,1 %	3,2 %	20,6 %	6,2 %	35,8 %	21,5 %	36,6 %	30,4 %	20,1 %	9,1 %	4,8 %
Klasse 2	15,5 %	14,9 %	20,3 %	2,9 %	8,6 %	5,1 %	9,8 %	18,4 %	20,7 %	12,4 %	26,2 %
Klasse 3	59,1 %	41,8 %	45,1 %	8,5 %	37,5 %	17,4 %	25,9 %	27,3 %	24,2 %	10,9 %	17,4 %
Klasse 4	21,3 %	36,7 %	13,9 %	82,5 %	6,9 %	25,0 %	10,1 %	14,0 %	35,0 %	67,6 %	51,7 %
Klasse 5	4,0 %	3,4 %			11,3 %	30,9 %	17,6 %	9,9 %	0,0 %		

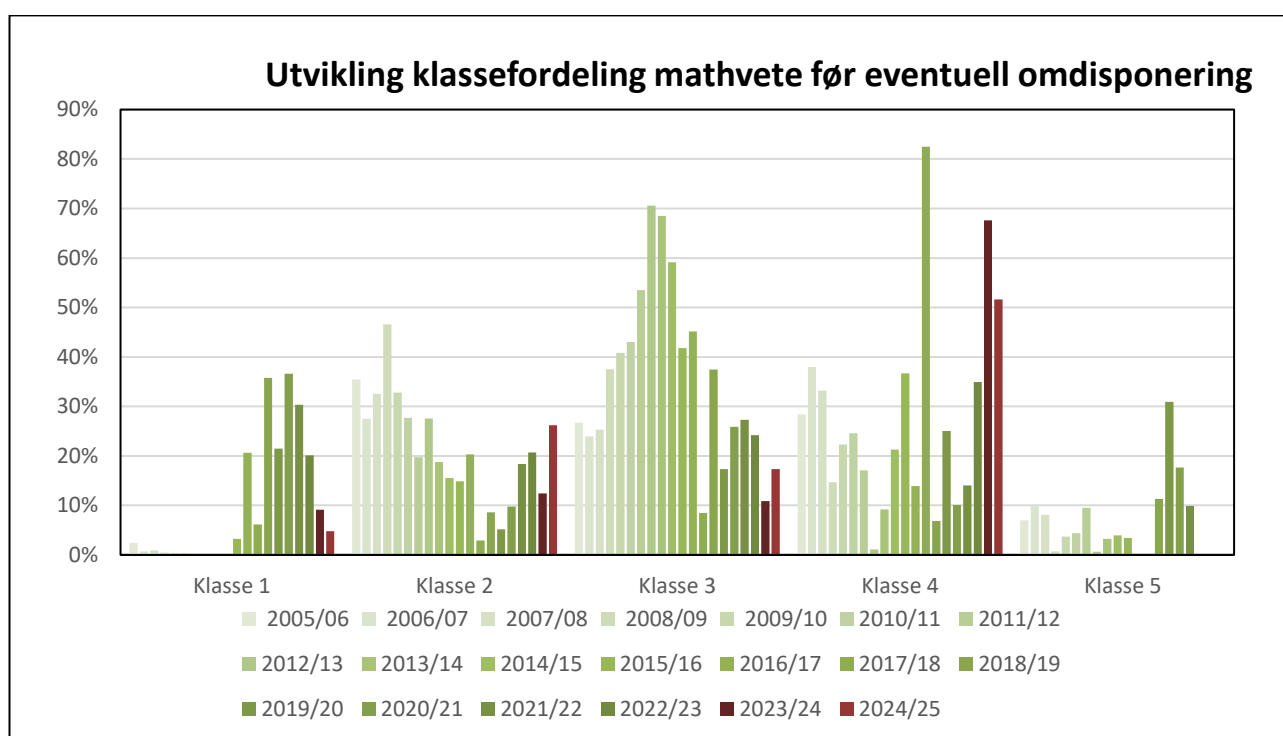

6. Avsetningstiltak

6.1 Prisnedskrivning og overlagring av korn

År	Kornslag	Omdisponering av matkorn til førkorn Prisnedskrivning			Overlagring			Annet		
		Kvantum (tonn)	Beløp (kr)	Kr/tonn	Kvantum (tonn)	Beløp (kr)	Kr/tonn	Kvantum (tonn)	Beløp (kr)	Kr/tonn
2003/04	Sum	83 636	37 089 931	443						
2004/05	Sum	79 000	30 861 530	391	70 597	23 794 967	337			
2005/06	Sum	124 780	44 608 891	357						
2006/07										
2007/08	Sum	21 506	2 495 422	116						
2008/09	Sum				94 716	31 385 388	331			
2009/10	Førhavre				55 000	22 813 166	415			
	Frakt havreskall							197	78 848	400
	Frakt bygg							9 526	1 614 861	170
	Sum				55 000	22 813 166			1 693 709	
2010/11	Førhavre				39 102	13 998 944	358			
	Frakt havreskall							730	436 572	598
2011/12										
2012/13	Klasse 3	30 390	10 746 439	354						
	Sum	30 390	10 746 439	354						
2013/14	Klasse 3	50 274	17 547 975							
	Klasse 4	6 660	2 164 100							
	Sum	56 934	19 712 075	346						
2014/15	Klasse 4	12 143	3 866 360							
	Klasse 5	6 357	2 107 036							
	Matrug	9 000	3 927 850							
	Sum	27 500	9 901 246	360						
2015/16	Klasse 4	21 708	6 886 692		2 000					
	Klasse 5	3 292	1 028 768		1 100					
	Matrug	4 747	1 996 210		6 400					
	Førkveite				23 800					
	Bygg				9 800					
	Havre				11 400					
	Sum	29 747	9 911 670	333	54 500	13 585 534	249			
2016/17	Klasse 1				8 000	1 480 000				
	Klasse 2				2 678	832 500				
	Klasse 3	22 000	5 914 751							
	Bygg				30 500	6 992 850				
	Havre				4 500	900 000				
	Sum	22 000	5 914 751	269	45 678	10 205 350	223			
2017/18	Klasse 4	35 000	9 742 784	278	36 600	10 427 700				
	Førhvete				11 000	3 390 000				
	Førrug				2 200	389 400				
	Bygg				37 486	11 541 632				
	Sum	35 000	9 742 784	278	87 286	25 748 732	295			
2018/19										
2019/20	Klasse 5	33 817	10 917 391	323						
	Klasse 1				15 400	3 672 200	238			
	Sum	33 817	10 917 391	323	15 400	3 672 200	238			
2020/21	Klasse 1				38 700	10 918 100				
	Klasse 5	31 941	13 823 170	433						
	Sum	31 941	13 823 170	433	38 700	10 918 100	282			
2021/22	Klasse 1				25 950	11 158 541	440			
2022/23	Klasse 1	12 312	7 466 014	606	7 900	2 284 600				
	Klasse 2	5 688	3 656 252	643	15 000	5 077 500				
	Klasse 4	32 200	13 954 887	433						
	Matrug	7 000	4 690 000	670	5 400	1 728 000				
	Havre				11 600	4 067 700				
	Bygg				14 000	6 566 000				
	Sum	57 200	29 767 153	520	53 900	19 723 800	366			
2023/24										
2024/25	Havre				6 500	2 437 500	375			
	Bygg				7 100	3 514 500	495			
	Sum				13 600	5 952 000	438			

6.2 Omsetningsavgift

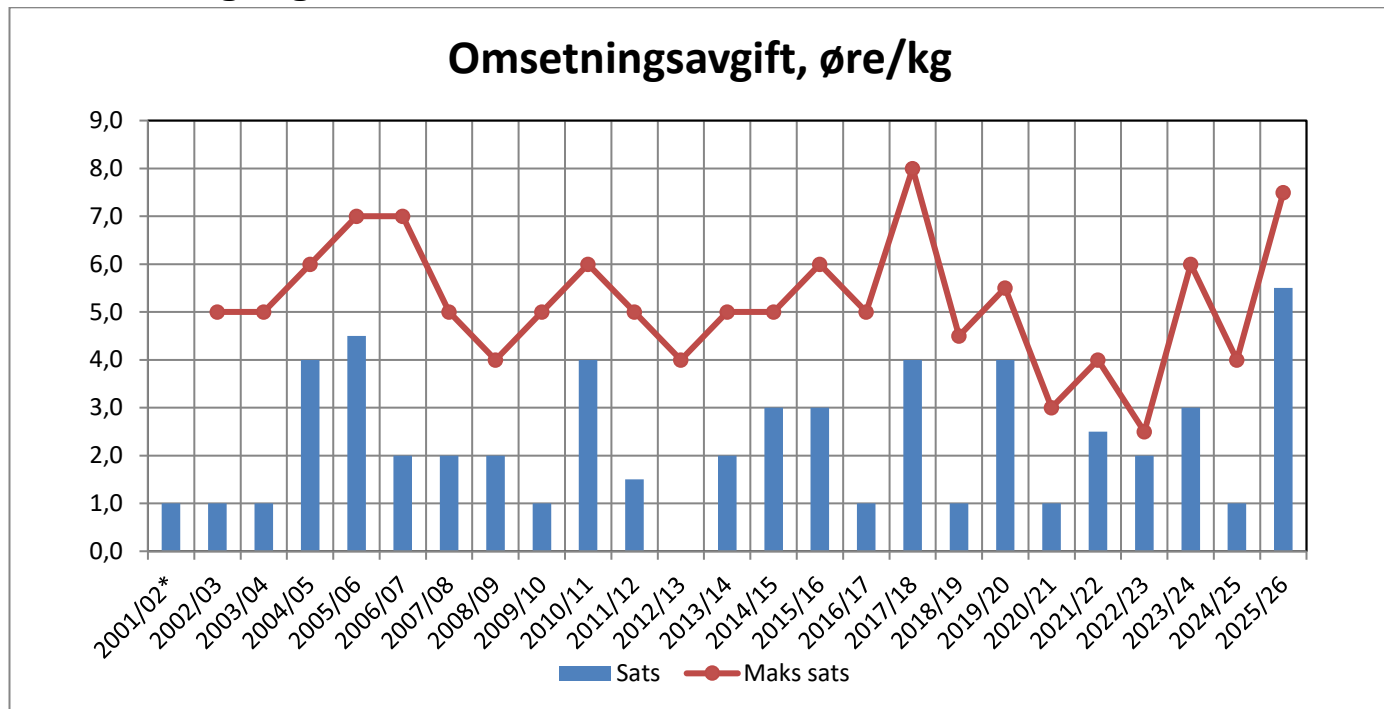

* Gjeldende fra 1.1.02-1.7.02

7. Importkvoter

7.1 Matkorn

7.1.1 Matkorn - tollsatser innenfor kvoter

Vare	Periode			
	01.09.23- 30.11.23 kr/kg	01.12.23- 28.02.24 kr/kg	01.03.24- 31.05.24 kr/kg	01.06.24- 31.08.24 kr/kg
Durumhvete	0,00	0,00	0,00	0,00
Hvete, annen	0,04	0,08	0,40	0,00
Matrug	0,26	0,32	0,42	0,00

Ikke oppdatert for 24/25.

7.1.2 Matkorn - utnyttelse av kjøpte importkvoter (tonn)

Varenummer	Varenavn	2020/21	2021/22	2022/23	2023/24	2024/25
	Totalkvoten	114 003	89 000	61 000	212 000	224 000
10011000	Durumhvete	455	244	321	202	575
10019000	Hvete, annen	93 748	71 951	48 861	182 919	180 197
10020000	Rug	3 753	8 499	7 025	7 757	8 934
10040000	Havre	6 830	2 895	1 632	6 877	6 570
10089000	Annet korn	6 785	1 611	1 109	12 782	22 625
Sum kvoteimport		111 572	85 199	58 948	210 537	218 901
Ubenyttet		2 431	3 801	2 052	1 463	5 099
Prosent ubenyttet		2,1 %	4,3 %	3,4 %	0,7 %	2,3 %
	Bilaterale avtaler*	1 304	3 000	1 437	1 892	2 000

* Import under bilaterale avtaler med EU, Canada, Ukraina

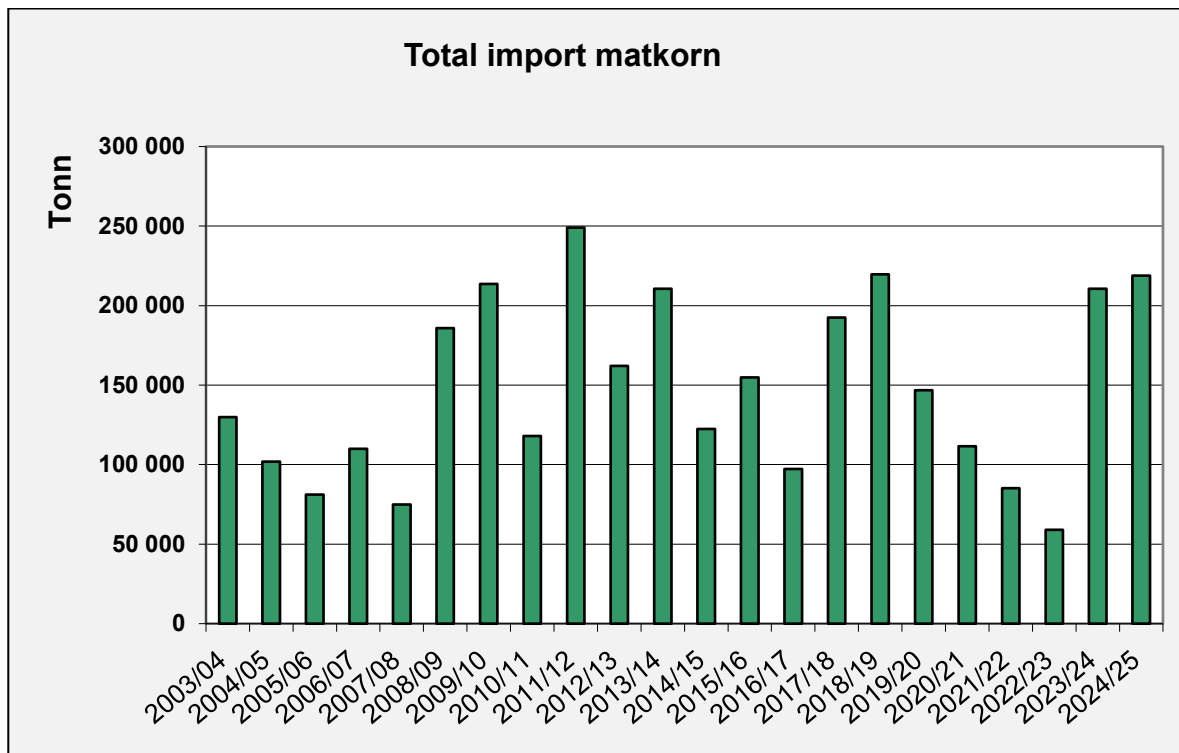

7.2 Karbohydratråvarer

7.2.1 Karbohydratråvarer - tollsatser innenfor kvoter

Vare	01.09.23- 30.11.23 kr/kg	01.12.23- 28.02.24 kr/kg	01.03.24- 31.05.24 kr/kg	01.06.24- 31.08.24 kr/kg
Erter	0,00	0,00	0,00	0,00
Fôrhvete	0,28	0,00	0,00	0,13
Fôrrug	0,38	0,39	0,67	0,34
Bygg	0,18	0,19	0,39	0,08
Havre	0,00	0,00	0,00	0,00
Mais	0,05	0,27	0,55	0,14
Durra	0,00	0,00	0,08	0,00
Maisgrits	0,00	0,00	0,00	0,00
Lusernemel/-pellets	0,00	0,00	0,00	0,00
Glyserol	0,00	0,00	0,00	0,00
Rørmelasse	0,00	0,00	0,00	0,00
Roemelasse	0,00	0,00	0,00	0,00
Reststoffer av mais	0,00	0,00	0,00	0,00
Hvetekli	0,20	0,36	0,25	0,00
Annet kli	0,20	0,36	0,25	0,00
Betepulp, roesnitter, betesnitter	0,00	0,00	0,00	0,00

Ikke oppdatert for 24/25.

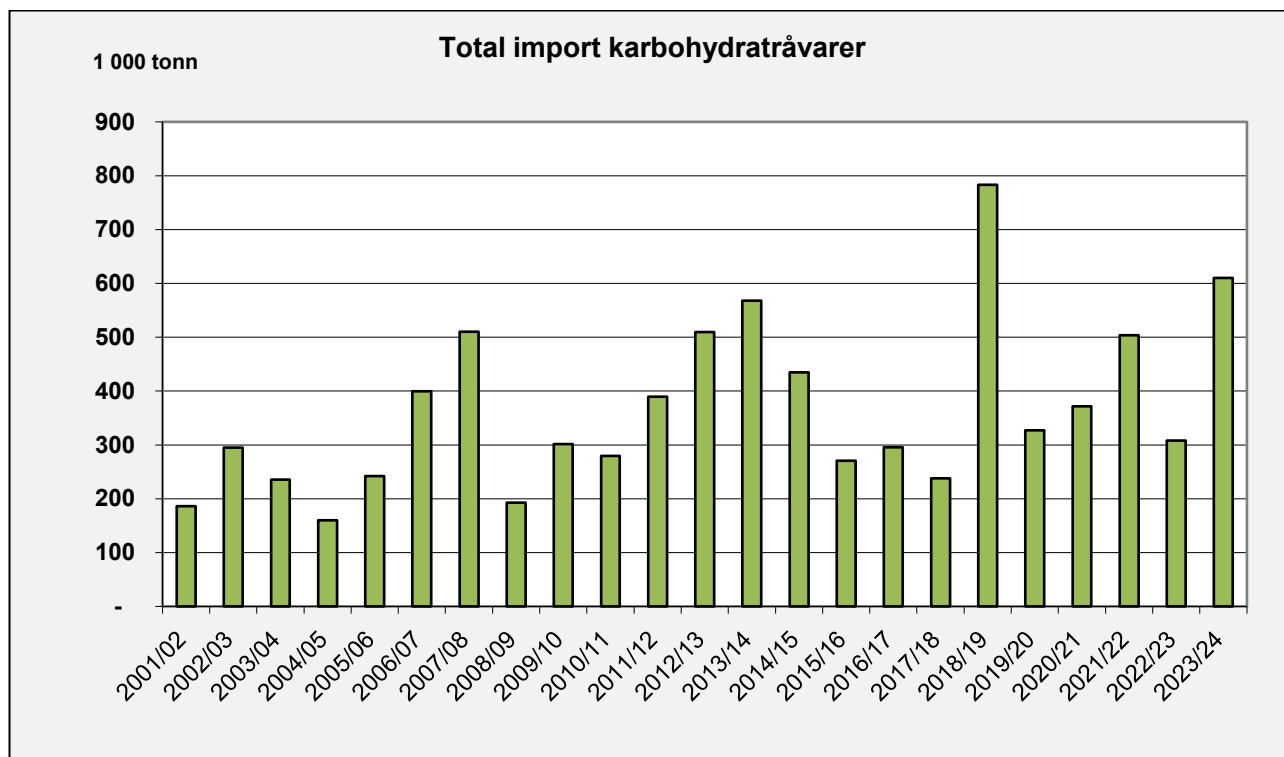

7.2.2 Karbohydratråvarer - utnyttelse av kjøpte importkvoter (tonn)

Sesong	2015/16	2016/17	2017/18	2018/19	2019/20	2020/21	2021/22	2022/23	2023/24	2024/25
Varenavn/Totalkvoten	205 000	240 000	174 000	728 000	276 000	318 005	466 000	265 000	572 000	274 000
Erter	862	786	1 301	16 737	3 824	4 310	16 321	41 517	70 678	27 570
Fôrhvete	13 034	45 939	12 599	182 736	18 843	85 169	138 212	55 409	108 495	36 383
Fôrrug	-	-	-	-	1 267	-	-	-	-	-
Bygg	830	211	309	78 544	8 640	434	14 751	1 192	75 252	2 555
Havre	1 867	863	2 411	70 278	10 663	7 581	30 160	4 403	42 682	5 161
Mais	40 557	54 625	22 003	107 895	39 468	74 917	90 380	39 622	93 114	63 451
Durra	-	-	-	-	-	-	-	100	-	-
Maisgrits	18 308	22 552	9 803	8 549	10 608	8 154	3 459	-	43	2 256
Lucernpellets	3 151	2 367	4 559	31 664	6 177	2 864	4 904	7 862	18 651	2 312
Glyserol	-	-	-	-	-	-	1	-	-	-
Rørmelasse	4 007	4 104	4 887	5 273	14 407	1 082	17 346	1 532	4 370	7 609
Roemelasse	7 127	13 609	18 490	27 265	25 926	24 939	28 126	13 760	31 284	48 942
Maisprodukter	-	-	-	-	-	-	3 549	7 372	7 125	5 147
Hvetekli	147	-	-	19 694	3 351	1 792	4 100	5 301	4 368	441
Kli av annet korn	95	96	96	820	2 124	72	272	432	71	-
Roesnitter	92 612	71 233	81 257	130 156	98 828	78 114	75 968	73 306	91 437	49 784
Ertefraksjoner	20 201	19 015	15 453	34 781	20 041	19 724	23 406	8 734	8 765	13 615
SUM	202 799	235 402	173 168	714 392	264 167	309 153	450 955	260 545	556 334	265 226
Ubenyttet	2 201	4 598	832	13 608	11 833	8 852	15 045	4 455	15 666	8 774
Prosent ubenyttet	1,1 %	1,9 %	0,5 %	1,9 %	4,3 %	2,8 %	3,2 %	1,7 %	2,7 %	3,2 %

7.2.3 Andre importkvoter

Kilde: Landbruksdirektoratet (innsamlede data fra industrien)

Sesong	Oljefrø, kvoter med redusert toll	MUL-import	År	Mais og maisgrits, tollfritt fra EU	Roemelasse, tollfritt fra GSP-land
2003/04	17 000				
2004/05	11 000				
2005/06	13 000				
2006/07	17 500				
2007/08	16 000				
2008/09	15 000				
2009/10	17 000	12 800			
2010/11	13 000	7 700			
2011/12	15 000	14 200			
2012/13	10 000	15 900	2013	20 000	23 000
2013/14	15 000	15 100	2014	20 000	40 000
2014/15	10 000	7 500	2015	20 000	40 000
2015/16	10 000	15 800	2016	20 000	40 000
2016/17	7 000	19 300	2017	20 000	40 000
2017/18	8 000	33 800	2018	20 000	40 000
2018/19	8 000	22 100	2019	20 000	40 000
2019/20	4 000	3 200	2020	20 000	40 000
2020/21	9 000	11 200	2021	20 000	40 000
2021/22	9 000	1 600	2022	20 000	40 000
2022/23	4 000	13 700	2023	20 000	40 000
2023/24	12 000	11 200	2024	20 000	40 000
2024/25	15 000	-	2025	20 000	40 000

Alle tall i tonn.

7.2.4 Forbruk av importerte råvarer til kraftfôr (tonn)

Kilde: Landbruksdirektoratet

Varenavn	Kalenderår:	2016	2017	2018	2019	2020	2021	2022	2023	2024	2025
Mais		49 941	57 568	59 144	94 517	69 855	79 316	102 575	81 472	96 723	86 765
Durra		-	-	-	-	-	-	-	-	-	-
Maisgrits		27 925	27 903	18 586	16 451	20 735	15 223	3 434	7 454	11 943	3 824
Hvete		17 365	45 458	51 961	119 012	19 297	88 154	120 558	51 365	89 793	34 915
Bygg		1 161	629	24 023	57 237	5 052	1 749	14 774	7 679	56 935	2 345
Havre		1 827	709	12 404	56 055	13 708	6 150	34 984	15 624	38 365	5 053
Kli		10 525	14 538	15 795	29 605	7 604	7 369	5 369	4 124	5 543	457
Melasse		64 918	65 431	70 936	72 057	65 058	65 495	61 765	57 439	59 672	58 722
Roesnitter		83 199	74 806	93 562	112 288	88 435	78 751	66 986	65 801	79 891	68 671
Erter								26 290	44 259	59 325	26 159
Lusernemel								4 995	11 118	12 018	4 310
Palmekjerneekspeller								5 393	8 532	8 805	6 361
Annet karbo		15 915	22 238	44 266	47 213	19 841	20 740	16 035	10 064	10 224	4 787
Sum importert karbo		272 777	309 280	390 677	604 435	309 584	362 947	463 158	364 930	529 237	302 369
D.fett		-	182	-	-	72	165	134	136	-	-
Soyaolje		-	-	-	-	-	-	3 059	4 435	4 974	5 691
Annet fett		19 474	20 998	22 765	-	21 048	20 413	17 465	15 421	16 019	15 822
Sum importert fett		19 474	21 180	22 765	-	21 120	20 578	20 658	19 991	20 993	21 513
Maisgluten		31 532	28 732	28 595	19 593	17 924	21 267	14 995	13 830	18 597	22 032
Soyamel		206 383	201 058	177 185	169 751	164 910	147 275	113 283	109 643	108 366	138 687
Raps pellets		168 361	166 140	188 343	161 684	189 856	197 811	193 041	194 476	201 312	201 127
Oljefrø		5 107	2 777	4 525	5 867	3 272	5 659	3 294	3 110	8 757	8 799
Fiskemel		295	184	21	18	17	12	7	7	36	20
Urea		3 420	2 432	2 971	3 603	3 521	4 005	2 784	3 583	3 678	3 618
Åkerbønner						20 242	21 572	21 533	12 135	6 708	17 138
Solsikkelig								12 571	3 965	13 669	7 439
Potetprotein								265	537	462	544
Annet protein		21 785	20 617	26 967	9 550	8 927	12 972	4 841	3 185	3 973	16 566
Sum importert protein		436 882	421 940	428 607	370 066	408 669	410 574	366 614	344 470	365 558	415 970

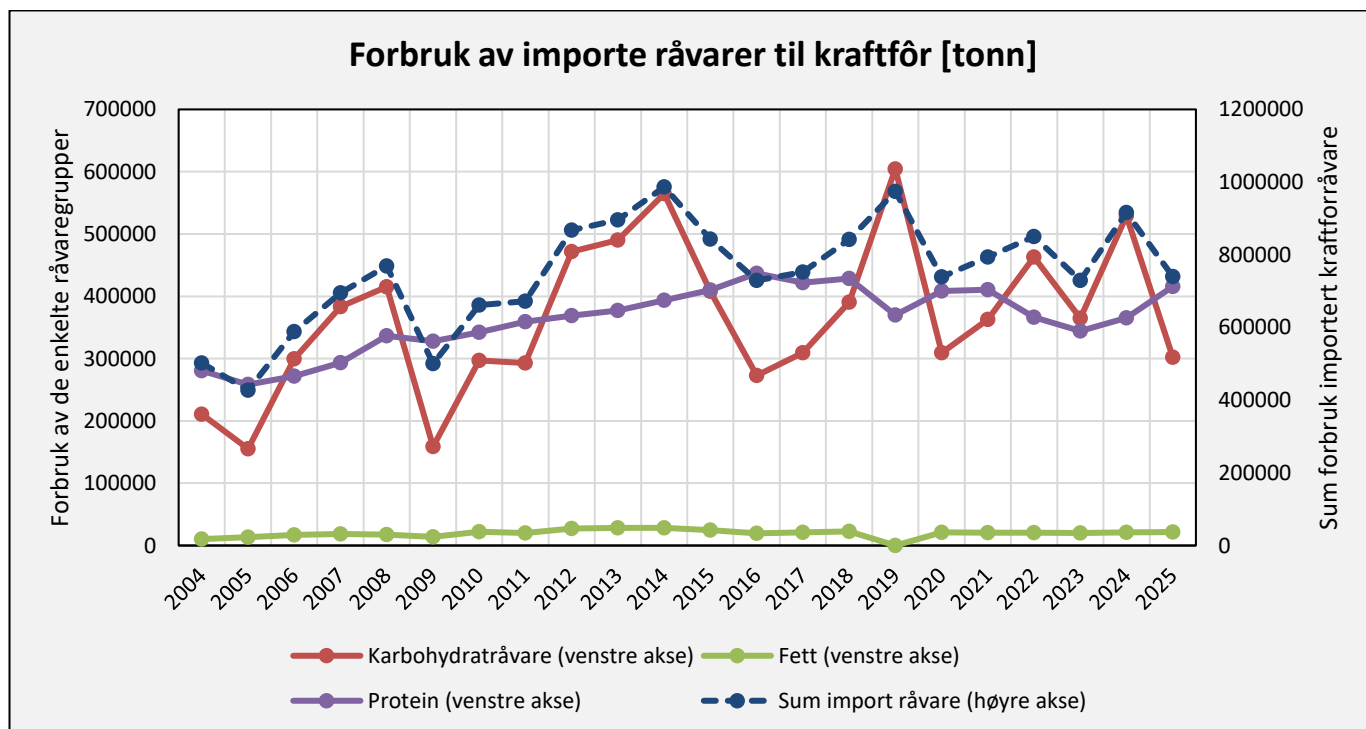

7.3 RÅK-varer

7.3.1 Import av hel- og halvfabrikata med korn (RÅK-varer) – Tonn

Kilde: SSB

	1990	2000	2005	2010	2015	2018	2019	2020	2021	2022	2023	2024	2025
Deiger, blandinger	520	2 370	5 200	7 670	13 480	15 860	16 220	16 100	17 190	17 620	17 470	17 380	16 320
Knekkebrød, flatbrød, kavring	6 670	8 080	9 260	11 300	13 070	12 850	13 390	14 420	13 910	13 190	12 660	13 040	12 620
Kjeks, vafler, snacks	6 790	13 010	21 580	25 920	24 290	25 460	26 940	30 340	29 710	28 910	27 820	29 940	29 530
Pizza, pizzabunner	2 780	1 650	6 750	6 950	7 790	9 490	11 750	12 160	12 650	13 850	14 040	14 660	16 000
Pasta, uten fyll	2 910	5 440	8 140	15 690	18 480	19 600	20 340	23 490	22 310	24 050	22 710	23 830	25 000
Andre kaker	2 620	3 740	6 670	8 540	8 630	9 000	9 470	9 230	10 760	11 450	11 260	11 530	12 020
Brød og brødvare	8 130	25 850	39 160	54 590	64 100	70 020	74 900	76 010	74 980	72 160	68 330	69 790	71 140
Andre RÅK-produkter med korn	1 000	3 460	5 450	10 760	11 300	10 300	10 770	11 020	11 750	10 980	9 740	10 310	9 920
Sum RÅK-varer med korn	31 420	63 600	102 210	141 420	161 140	172 580	183 780	192 770	193 260	192 210	184 030	190 480	192 550

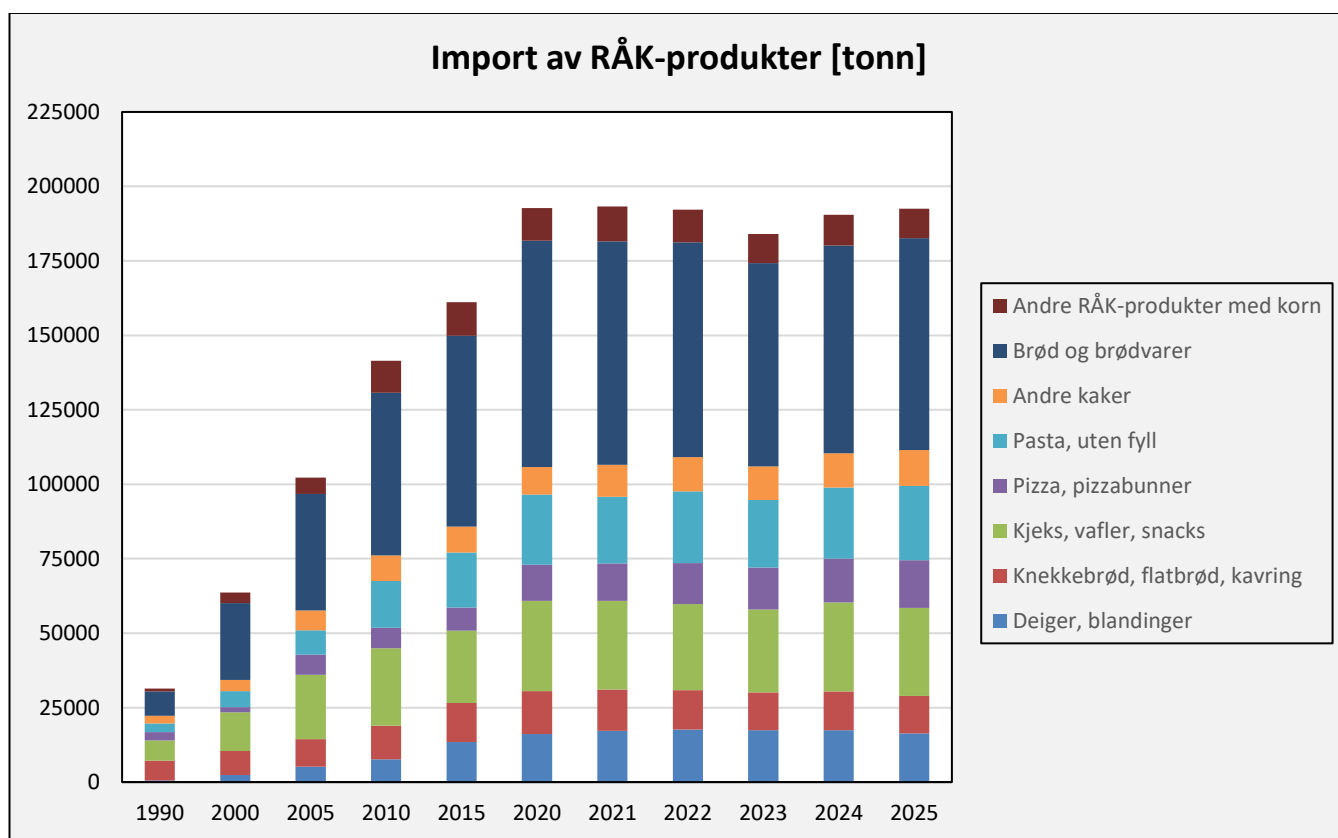

8. Forbruk av matkorn og salg av kraftfôr

8.1 Forbruk av matkorn

8.1.1 Forbruk av korn til mat (tonn)

Kilde: Landbruksdirektoratet

	Hvete	Rug	Bygg	Havre	Sum
2001	344 083	31 388	2 343	14 454	392 268
2002	336 940	32 513	2 323	15 083	386 859
2003	322 162	30 420	2 817	15 149	370 549
2004	334 616	30 930	2 808	16 127	384 482
2005	319 705	29 585	3 207	16 162	368 659
2006	323 271	30 886	3 314	18 592	376 063
2007	318 419	29 526	3 165	20 431	371 541
2008	309 103	30 572	2 989	20 935	363 599
2009	302 921	29 432	3 088	21 749	357 191
2010	296 163	26 448	2 629	21 843	347 084
2011	289 615	25 565	3 229	23 838	342 247
2012	275 378	25 269	2 757	24 157	327 560
2013	282 447	25 420	2 552	27 014	337 433
2014	274 459	23 014	2 960	29 958	330 390
2015	281 009	22 583	3 083	31 866	338 541
2016	280 198	21 231	3 637	30 410	335 476
2017	274 890	22 553	3 329	30 472	331 244
2018	271 137	19 856	3 073	35 920	329 986
2019	267 820	19 233	3 092	36 861	327 007
2020	275 830	19 761	3 325	39 323	338 238
2021	272 561	19 813	2 464	38 076	332 914
2022	268 086	16 768	2 848	37 232	324 934
2023	261 758	15 221	2 528	35 280	314 787
2024	264 659	16 303	2 677	37 775	321 414
2025	260 246	15 149	2 547	40 452	318 395

Forbruk av korn til mat, tonn

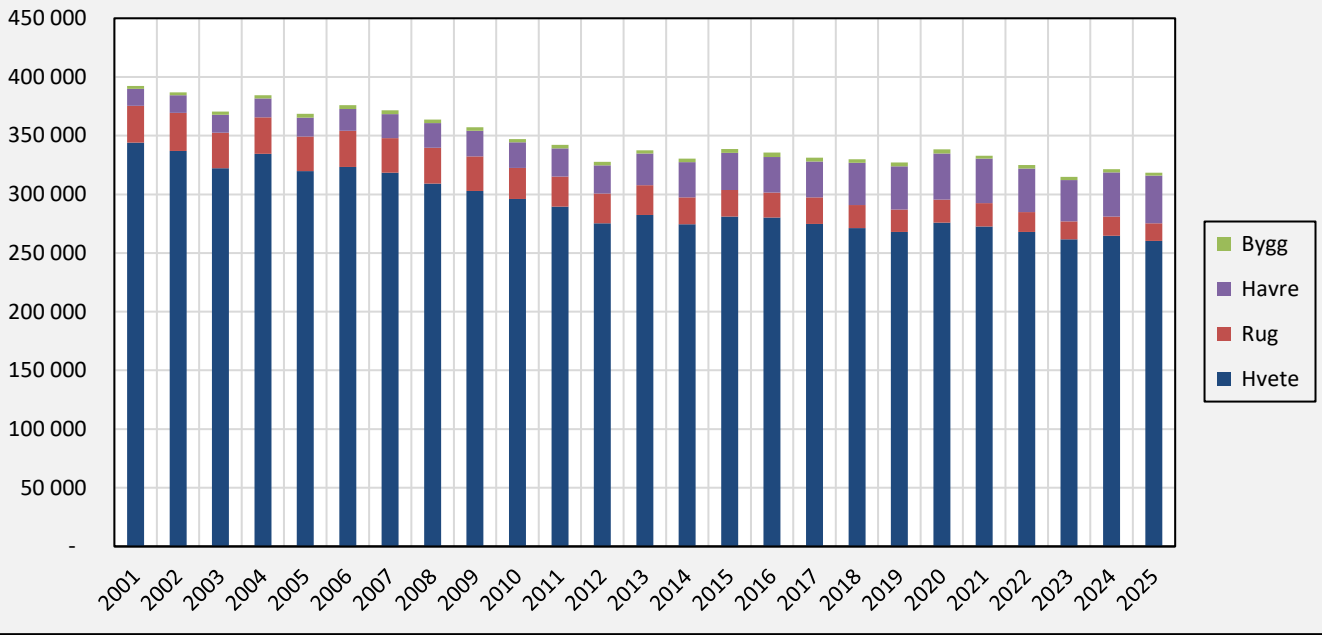

8.1.2 Forbruk av mathvete

Kilde: Landbruksdirektoratet

År	Totalt	Norsk	% norsk
1961	287 100	287	0,1 %
1962	286 600	287	0,1 %
1963	294 700	295	0,1 %
1964	281 200	281	0,1 %
1965	291 700	292	0,1 %
1966	290 400	290	0,1 %
1967	286 700	573	0,2 %
1968	284 900	285	0,1 %
1969	290 600	291	0,1 %
1970	282 500	283	0,1 %
1971	284 200	-	0,0 %
1972	290 300	-	0,0 %
1973	301 100	903	0,3 %
1974	309 500	14 547	4,7 %
1975	306 300	33 693	11,0 %
1976	315 600	30 929	9,8 %
1977	319 500	62 942	19,7 %
1978	324 500	69 768	21,5 %
1979	324 400	35 035	10,8 %
1980	336 400	53 824	16,0 %
1981	336 100	30 249	9,0 %
1982	336 200	35 973	10,7 %
1983	309 900	60 121	19,4 %
1984	309 400	79 825	25,8 %
1985	308 812	114 878	37,2 %
1986	317 903	97 596	30,7 %
1987	315 426	103 460	32,8 %
1988	326 374	109 988	33,7 %
1989	322 723	71 967	22,3 %
1990	316 446	129 110	40,8 %
1991	334 259	186 517	55,8 %
1992	328 744	168 646	51,3 %
1993	339 720	115 165	33,9 %

År	Totalt	Norsk	% norsk
1993	339 720	115 165	33,9 %
1994	335 039	187 287	55,9 %
1995	341 099	151 789	44,5 %
1996	321 449	163 296	50,8 %
1997	344 946	202 483	58,7 %
1998	340 745	221 484	65,0 %
1999	346 398	158 304	45,7 %
2000	334 800	201 550	60,2 %
2001	344 354	232 783	67,6 %
2002	348 209	147 292	42,3 %
2003	325 583	220 745	67,8 %
2004	341 691	255 927	74,9 %
2005	325 481	242 809	74,6 %
2006	334 318	245 055	73,3 %
2007	323 623	238 510	73,7 %
2008	311 038	232 967	74,9 %
2009	309 039	146 794	47,5 %
2010	300 803	107 086	35,6 %
2011	290 305	138 475	47,7 %
2012	279 802	53 750	19,2 %
2013	283 530	141 368	49,9 %
2014	274 459	113 840	41,5 %
2015	281 034	173 991	61,9 %
2016	280 198	140 274	50,1 %
2017	275 056	167 407	60,9 %
2018	271 137	81 375	30,0 %
2019	267 755	110 005	41,1 %
2020	275 886	167 887	60,9 %
2021	272 561	170 961	62,7 %
2022	268 824	192 303	71,5 %
2023	262 525	179 936	68,5 %
2024	264 755	87 039	32,9 %
2025	260 246	77 076	29,6 %

Landbruksdirektoratet har to dataserier over forbruk av matkorn. Den ene er basert på statistikk over korn med matkornkorntilskudd og rapporteres hver måned (jf. tabell 8.1.1). Årsstatistikken er matmelmøllenes totale forbruk (jf. tabell 8.1.2). De to tabellene kan derfor avvike noe.

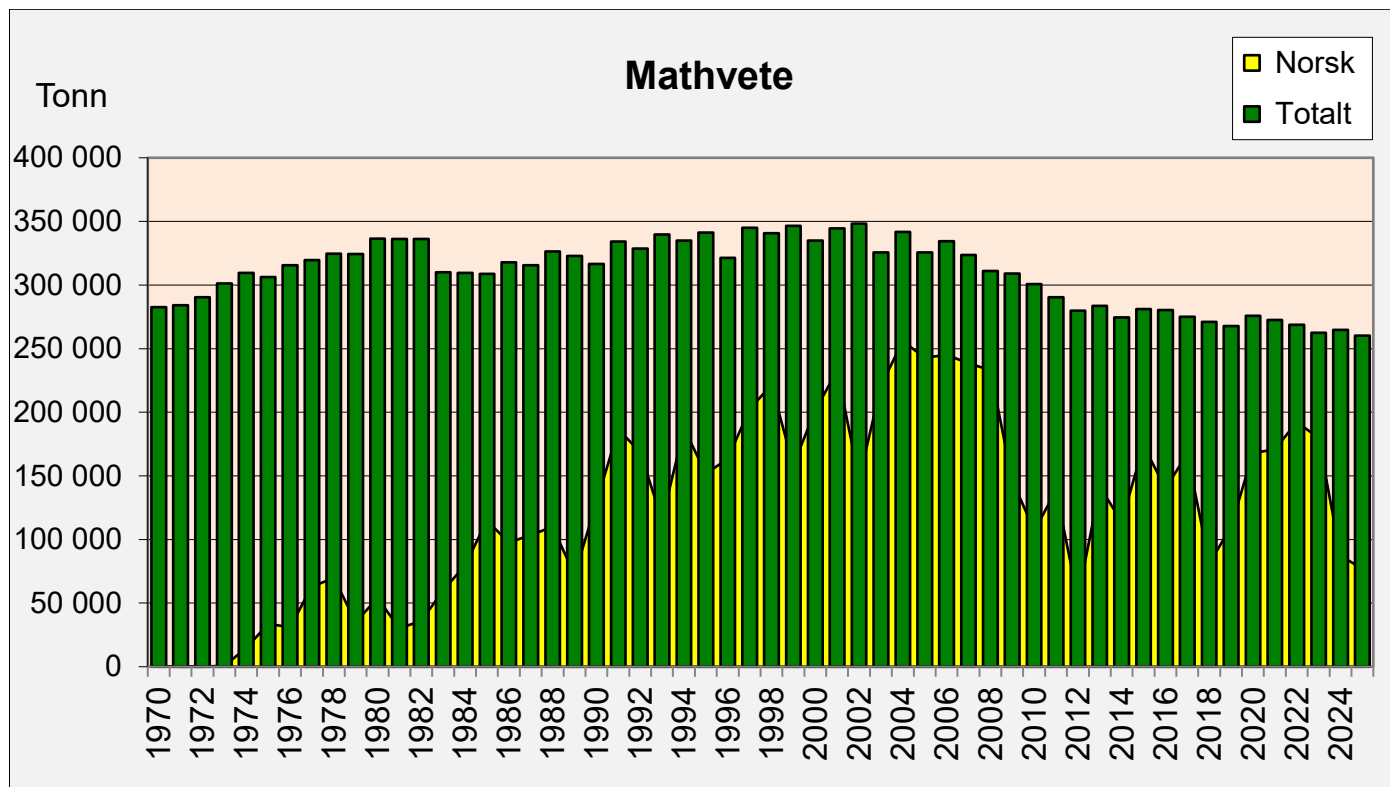

8.2 Salg av kraftfôr

8.2.1 Salg av kraftfôr kvartalsvis, tonn

Kilde: Landbruksdirektoratet

Tonn	Drøv	Svin	Fjørfe	Annet	Total
1. kv. 24	264 292	113 099	128 468	3 344	509 203
2. kv. 24	248 304	111 496	129 694	2 881	492 376
3. kv. 24	219 575	113 412	131 575	2 579	467 140
4. kv. 24	259 483	115 844	127 926	3 177	506 429
Sum 24	991 654	453 851	517 663	11 981	1 975 149
1. kv. 25	272 524	113 348	127 889	2 766	516 527
2. kv. 25	258 245	117 332	131 078	2 540	509 195
3. kv. 25	230 004	119 045	133 339	2 279	484 668
4. kv. 25	263 176	118 601	135 791	2 779	520 346
Sum 25	1 023 948	468 327	528 097	10 364	2 030 736

8.2.2 Salg av kraftfôr kalenderår, tonn

Kilde: Landbruksdirektoratet

	Drøv	Svin	Fjørfe	Annet	Total
2001	915 315	421 265	256 953	30 493	1 624 026
2002	909 470	428 305	264 126	37 108	1 639 009
2003	918 684	439 430	279 002	31 344	1 668 460
2004	913 470	449 770	290 217	32 435	1 685 892
2005	909 964	446 777	293 178	33 838	1 683 757
2006	907 249	448 249	310 592	36 690	1 702 780
2007	935 070	462 372	336 266	38 134	1 771 842
2008	943 288	472 408	380 069	36 692	1 832 457
2009	893 041	473 483	379 353	30 830	1 776 707
2010	907 352	486 507	384 802	32 537	1 811 198
2011	913 124	491 335	388 971	32 056	1 825 486
2012	985 585	490 740	418 354	29 647	1 924 326
2013	992 145	479 026	451 636	27 779	1 950 586
2014	996 448	481 269	457 178	25 052	1 959 947
2015	1 014 376	501 927	422 291	20 938	1 959 532
2016	1 005 422	493 219	447 023	18 479	1 964 143
2017	1 014 513	493 541	453 496	16 414	1 977 964
2018	1 081 977	476 533	448 386	17 325	2 024 221
2019	1 060 040	464 515	477 538	15 993	2 018 086
2020	1 043 145	465 351	480 332	13 987	2 002 815
2021	1 037 277	467 856	506 280	13 600	2 025 013
2022	989 843	464 493	509 584	13 463	1 977 382
2023	963 162	463 846	518 565	13 043	1 958 617
2024	991 654	453 851	517 663	11 981	1 975 149
2025	1 023 948	468 327	528 097	10 364	2 030 736

Totalt kraftførsalg

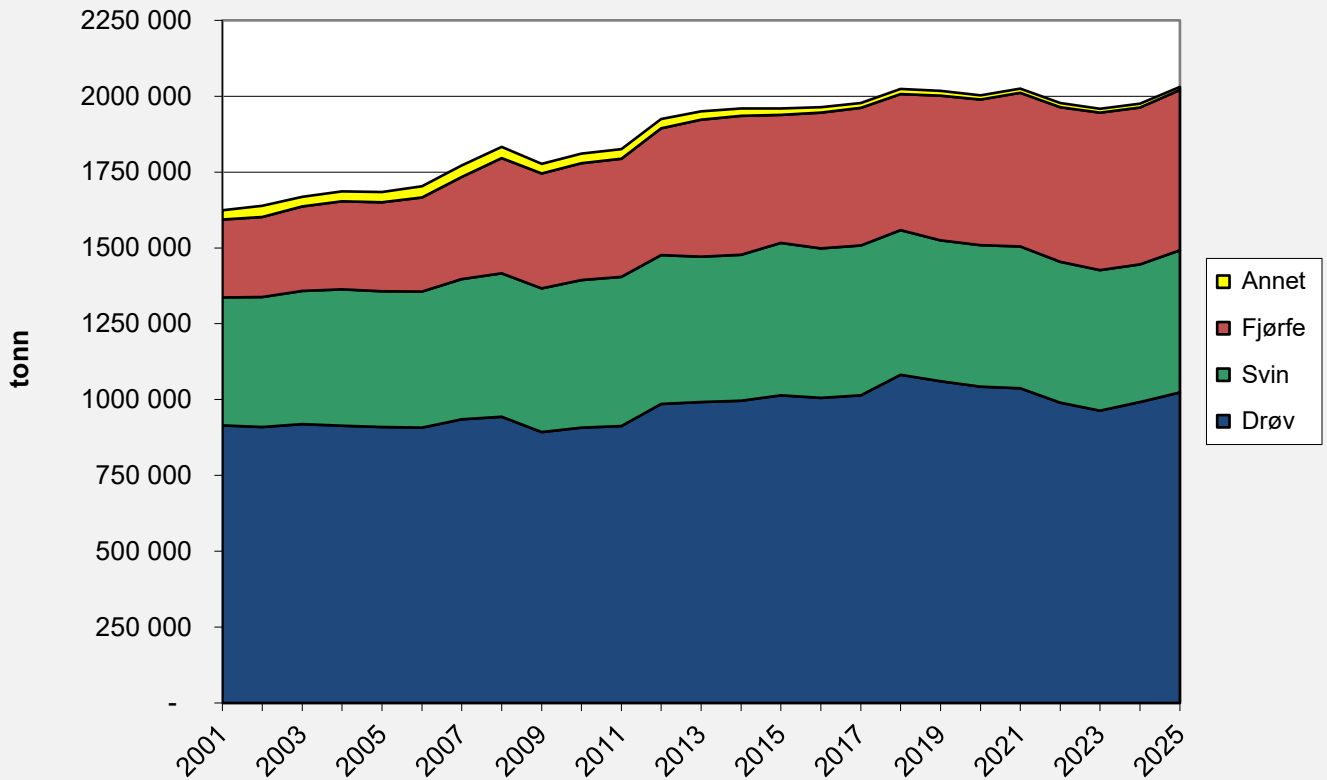

Årlig kraftførförbruk i tonn 2001-2025

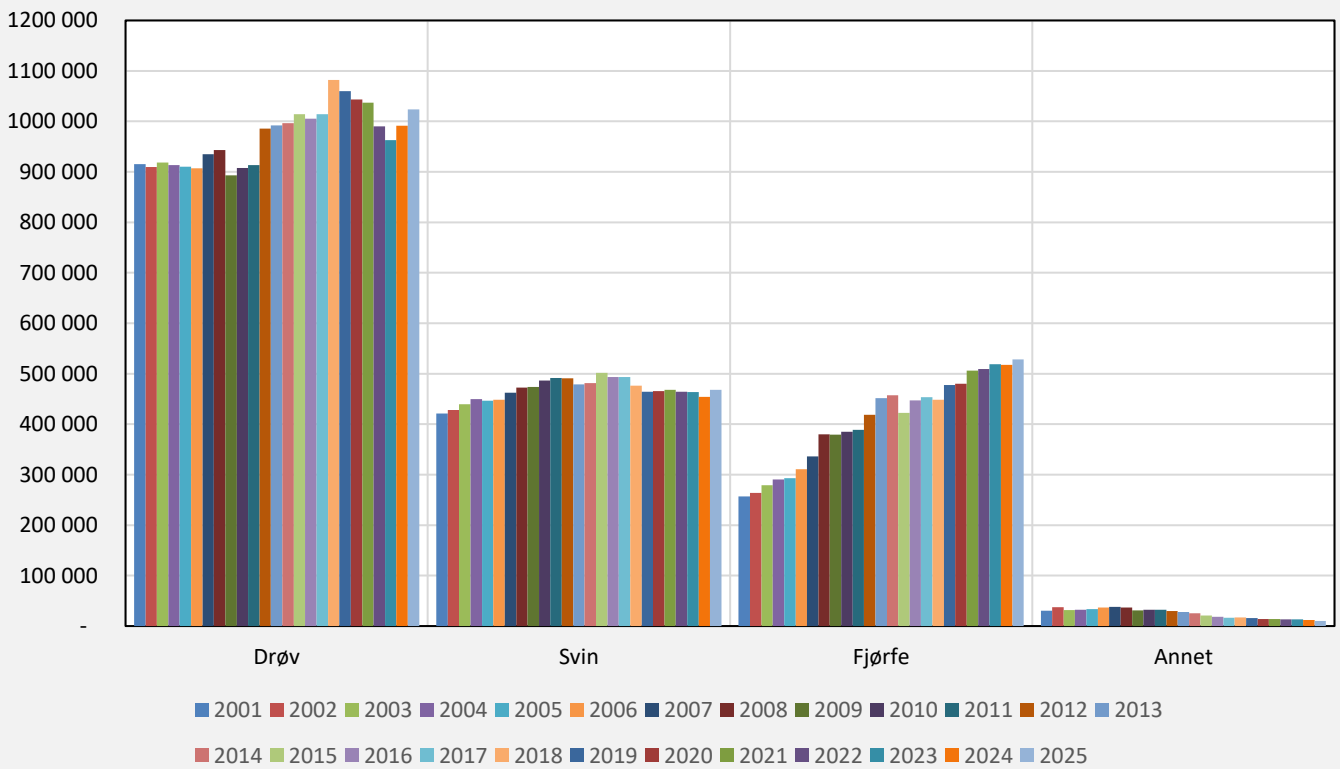

Fordeling av totalt kraftfôrsalg

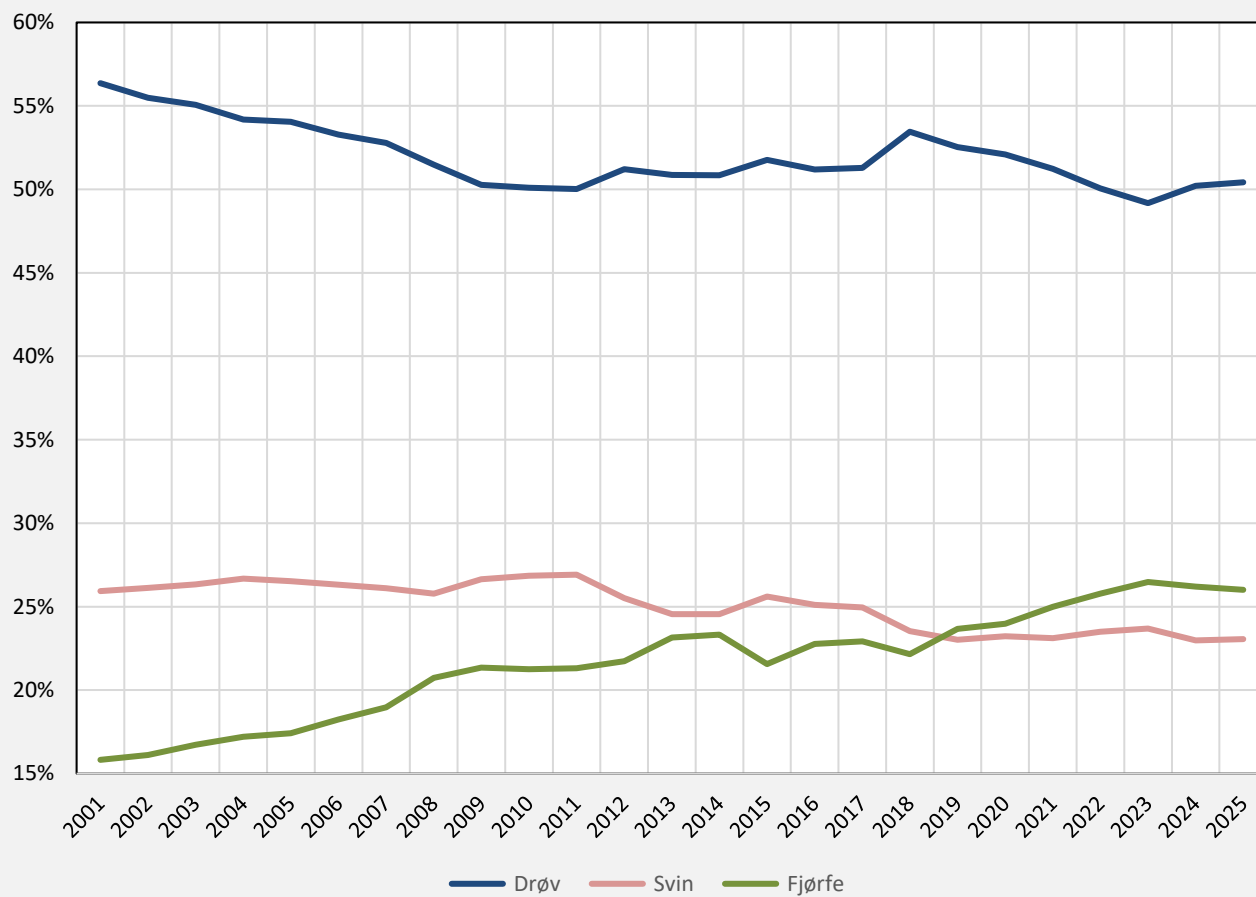

9. Råvareforbruk i kraftfôr

9.1 Forbruk av kraftfôrråvarer – norsk og import (tonn)

Kilde: Landbruksdirektoratet

	2018	2019	2020	2021	2022	2023	2024	2025
Mais	59 144	94 517	69 855	79 316	102 575	81 472	96 851	86 765
Durra								
Maisgrits	18 586	16 451	20 735	15 223	3 434	7 454	11 943	3 824
Hvete	264 142	261 714	261 219	198 423	216 560	216 704	212 495	191 952
Rug/rughvete	16 412	5 783	23 563	17 545	16 112	20 998	17 490	9 915
Bygg	542 639	558 125	581 192	633 538	593 794	584 065	582 218	666 441
Havre	253 206	219 006	221 305	266 378	243 783	254 030	239 737	273 518
Kli	75 134	84 428	67 974	65 953	64 903	58 500	59 807	57 418
Melasse	70 936	72 057	65 058	65 495	61 765	57 535	59 672	58 722
Roesnitter	93 562	112 288	88 435	78 751	66 986	65 801	80 462	68 671
Erter					29 866	60 204	67 854	34 125
Lusernemel					4 995	11 118	12 018	4 310
Palmekjerneekspeller					5 393	8 532	9 089	6 361
Annet karbo.	62 379	74 367	43 331	43 847	27 801	16 298	21 036	12 918
Sum karbo	1 456 140	1 498 738	1 442 669	1 464 469	1 437 967	1 442 711	1 470 671	1 474 940
D.fett/HMF	16 705	17 361	18 433	22 446	19 932	20 173	20 822	21 602
Soyaolje					3 059	4 435	4 974	5 691
Annet fett	30 922	31 326	29 960	26 930	18 546	16 077	16 306	15 906
Sum fett	47 627	48 687	48 394	49 376	41 537	40 685	42 102	43 199
Maisgluten	28 595	19 593	17 924	21 267	14 995	14 488	19 273	22 033
Soyamel	177 185	169 751	164 910	147 275	113 283	109 643	108 366	138 687
Rapspellets	188 343	161 684	189 856	197 811	193 377	194 476	204 274	201 127
Oljefrø	9 429	8 667	12 510	10 908	8 001	8 987	12 890	11 713
Fiskemel	3 667	2 745	1 962	2 054	1 798	1 366	1 115	997
Fiskeensilasje	4 724	3 507	3 016	4 710	7 464	5 158	2 641	2 130
Urea	2 971	3 603	4 139	4 005	2 784	3 583	3 834	3 618
Åkerbønner			26 194	30 503	29 226	31 330	19 687	31 903
Solsikkemel					12 571	6 328	13 669	7 439
Potetprotein					384	695	577	635
Annet protein	33 319	15 203	11 657	17 215	8 626	7 991	7 618	17 353
Sum protein	448 233	384 753	432 166	435 749	392 509	384 044	393 944	437 635
Vitaminer/min	89 328	94 550	92 449	95 958	91 988	95 635	98 071	98 071
Råvarer i alt	2 041 328	2 026 728	2 015 677	2 045 552	1 964 001	1 963 075	2 004 789	2 053 845

9.2 Forbruk av råvaregrupper (tonn)

Kilde: Landbruksdirektoratet

9.2.1 Forbruk av råvaregrupper (tonn)

Råvareforbruk, tonn	2000	2005	2010	2015	2020	2021	2022	2023	2024	2025
Importert karbo og kli	222 322	150 294	317 315	407 776	309 584	362 947	463 158	364 930	529 237	302 369
Norsk korn (karbo inkl kli)	1 059 305	1 129 878	988 468	1 008 648	1 133 085	1 101 522	974 810	1 077 781	941 433	1 172 572
Forbruk										
karbohydratråvarer	1 281 627	1 280 172	1 305 783	1 416 424	1 442 669	1 464 469	1 437 968	1 442 711	1 470 670	1 474 941
Forbruk av proteinråvarer	235 200	303 356	387 270	433 497	432 166	435 749	392 509	384 044	393 944	437 635
Forbruk fett	28 640	35 934	45 058	49 309	48 394	49 376	41 537	40 685	42 102	43 199
Vitaminer og mineraler	50 000	78 035	78 874	83 507	92 449	95 958	91 988	95 635	98 071	99 342
Totalt råvareforbruk	1 595 467	1 697 497	1 816 985	1 982 737	2 015 678	2 045 552	1 964 002	1 963 075	2 004 788	2 055 117
Kli norsk	76 156	77 515	63 824	56 245	60 371	58 584	59 534	54 376	54 264	56 961
Kli totalt	76 156	77 515	74 597	71 457	67 975	65 953	64 903	58 500	59 807	57 418
Andel karbohydratråvare	80,3 %	75,4 %	71,9 %	71,4 %	71,6 %	71,6 %	73,2 %	73,5 %	73,4 %	71,8 %
Andel norsk korn (ekskl norsk kli) av totalt karbohydratforbruk	76,7 %	87,5 %	75,1 %	70,8 %	78,0 %	74,6 %	66,7 %	73,9 %	62,9 %	78,7 %
Andel norsk korn (ekskl kli totalt) av totalt råvareforbruk	61,6 %	62,0 %	50,3 %	47,3 %	52,8 %	50,6 %	46,3 %	51,9 %	44,0 %	54,3 %
Andel proteinråvare	14,7 %	17,9 %	21,3 %	21,9 %	21,4 %	21,3 %	20,0 %	19,6 %	19,7 %	21,3 %
Andel fett	1,8 %	2,1 %	2,5 %	2,5 %	2,4 %	2,4 %	2,1 %	2,1 %	2,1 %	2,1 %
Andel vitamin og mineral	3,1 %	4,6 %	4,3 %	4,2 %	4,6 %	4,7 %	4,7 %	4,9 %	4,9 %	4,8 %

Kraftfôrforbruk per kg produkt

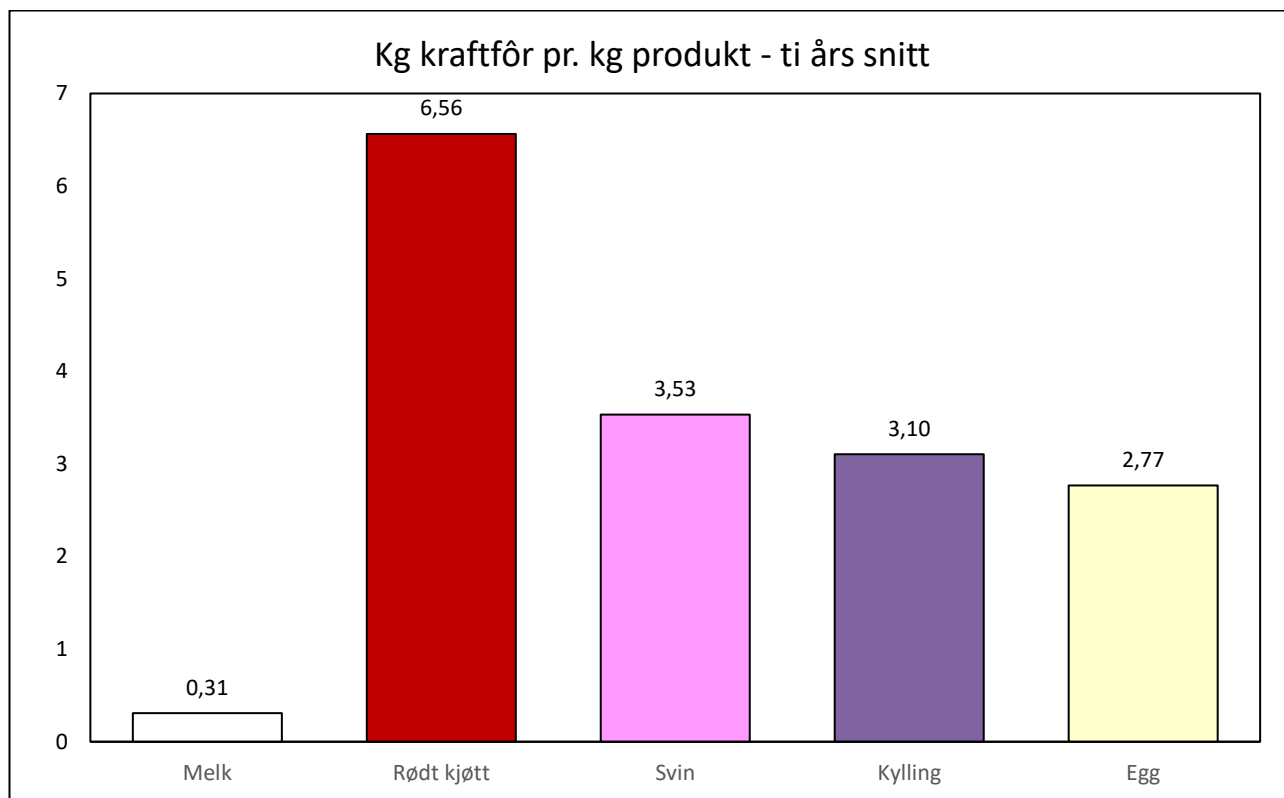

9.2.2 Andel av råvaregrupper i kraftfôr

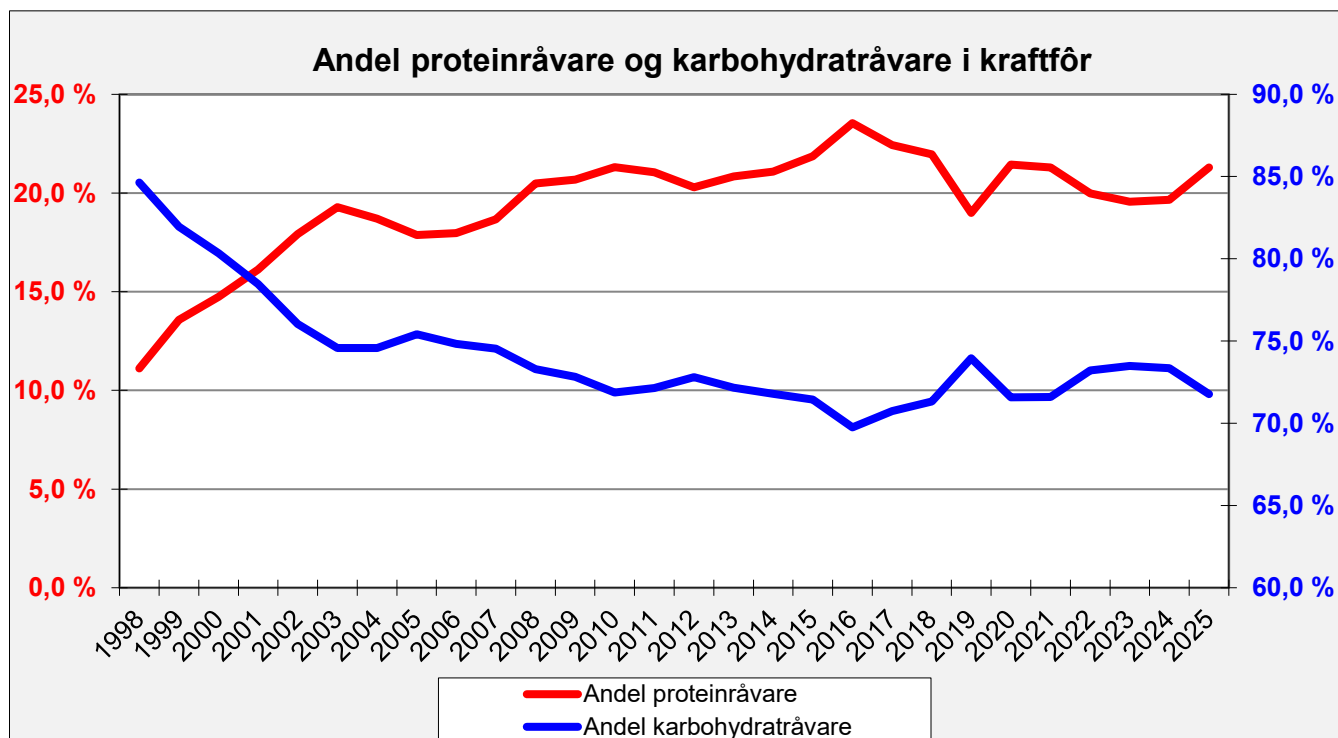

Relativ utvikling i kraftførsammensetningen

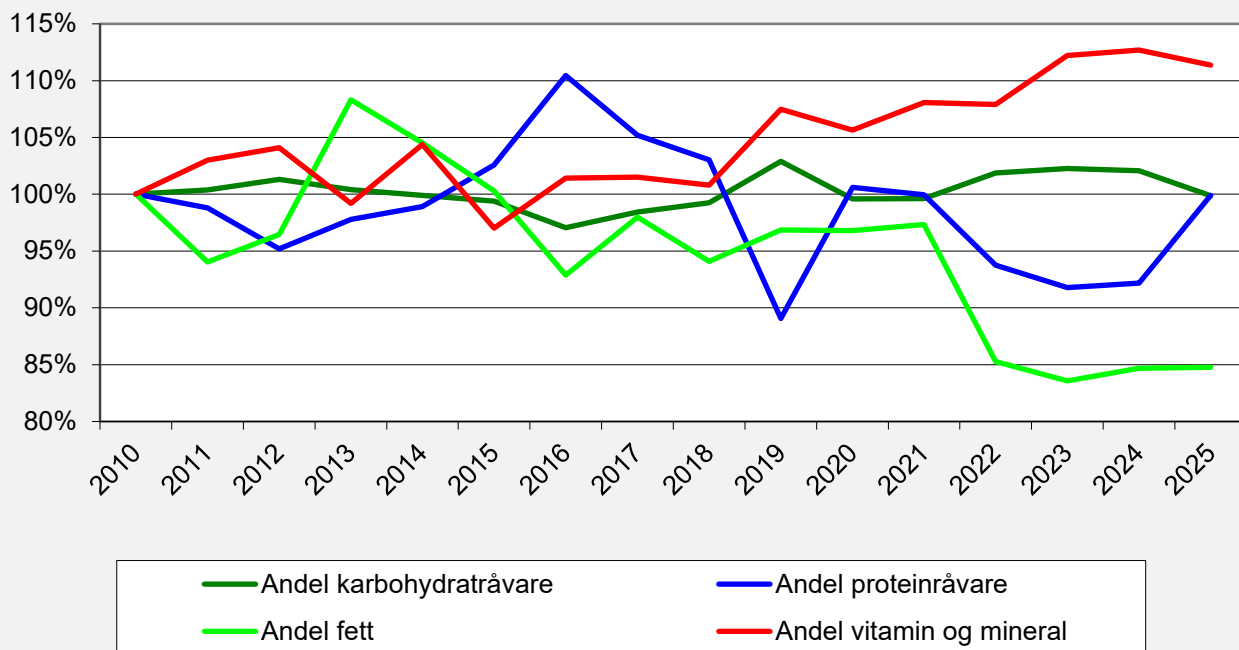

9.2.3 Andel norsk korn i kraftfôr

Andel norsk korn av totalt råvareforbruk

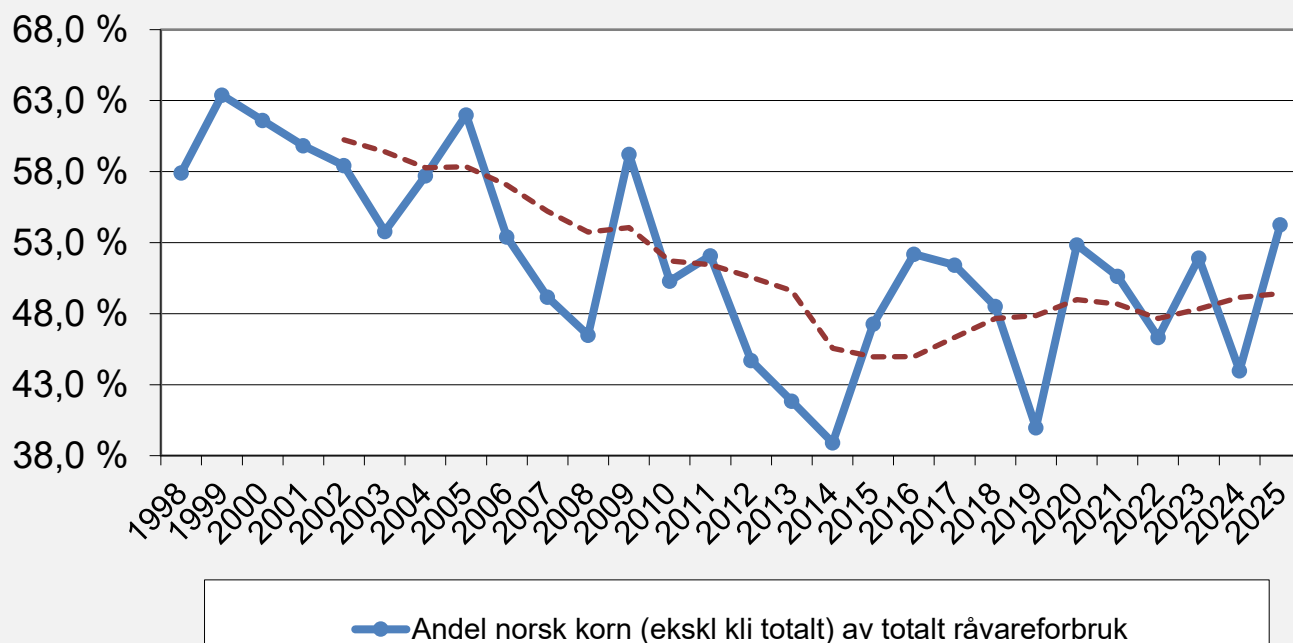

Andel norsk korn av totalt karbohydratforbruk og av totalt råvareforbruk

